



CABAÑA

# SAN VICENTE

24° REMATE ANUAL

**LUNES 5 DE AGOSTO DE 2024**

SAN VICENTE - TUCUMÁN / 14:00 Hs PREVIO ALMUERZO

TELEVISADO POR



Y STREAMING



# AGROSEED

DISTRIBUIDOR OFICIAL



SEGUINOS  
EN LAS REDES  
Y ENTERATE  
DE TODAS LAS  
NOVEDADES!



SYN 505 VIP3

MAÍZ

GIRASOL



SYN 3970 CL

SABEMOS LO QUE VOS Y TU CAMPO NECESITAN

TUCUMÁN



ENCONTRANOS EN NUESTRAS SUCURSALES



CATAMARCA

Av. Circunvalación KM 1294,5  
San Miguel de Tucumán



+549 3816509623  
+549 3815687492



Ruta Provincial 21 KM 4  
Entre Alijilán y Los Altos  
+549 3864514933  
+549 3814764248



Cabaña San Vicente, Julio de 2024

Estimados

Establecimiento San Vicente S.A. tiene el agrado de invitarlos a participar del Remate Anual de su cabaña, este año es su XXIV° Remate en forma ininterrumpida, en las instalaciones ubicadas en Estancia San Vicente, localidad de Choromoro, Trancas, Tucumán, que se realizará el día lunes 5 de agosto del corriente año.

El mismo será televisado por Canal Rural a las 14 hs., y además transmitido por streaming de Colombo y Magliano.

La Cabaña pondrá en la pista como siempre, animales con consistencia genética producto de la selección de varias generaciones.

La Cabaña decidió hace unos años darle mayor escala al programa de transferencias embrionarias, todo esto, gracias a la decisión empresarial y al trabajo de un equipo liderado por el Dr. Diego Grané.

Como todos los años ofreceremos en venta machos y hembras de generaciones avanzadas, con el objetivo de poner a su disposición reproductores para rodeos comerciales y animales elite para abastecer de genética a otras cabañas de la región y el país.

Estamos convencidos que nuestro mayor compromiso es con nuestros clientes, lo que nos obliga a redoblar el trabajo y preocupación para lograr animales adaptados a nuestros campos, sin perder el objetivo de ofrecer productos que sean mejoradores de los rodeos, condición fundamental para sostener el prestigio de nuestra ganadería.

Cabe destacar que nuevamente nos acompañan como cabañas invitadas Estancia La Pelada S.A., El Impenetrable S.R.L., Juramento S.A. y Agromelú del Norte.

Quedando a vuestra entera disposición, lo saludamos cordialmente.

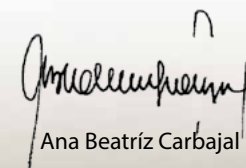

Ana Beatriz Carbajal

ESTABLECIMIENTOS SAN VICENTE S.A.  
PRESIDENTE





## Misión posible parto: fortalecerlos apenas nacen.

ANTICUERPOS PASAN DE LA MADRE  
AL TERNERO A TRAVÉS DEL CALOSTRO

Consulta con tu médico veterinario



**ROTATEC J5®** previene la diarrea neonatal con anticuerpos que se transmiten al ternero a través del calostro de la madre.

**SUPLENUT®** evita la carencia de **cobre** y **zinc** y fortalece el sistema inmunitario de los terneros.



Conocé el plan completo





## CENTRO GANADERO

### Sucursal Las Lajitas

📍 Maipú 97  
☎ (387) 469-3506

### Sucursal Embarcación

📍 9 de Julio 350  
☎ (387) 522-8220

### Sucursal Rosario de la Frontera

📍 Mitre Oeste 180  
☎ (387) 614-0123

### Casa Central, Salta Capital

📍 Av. Paraguay 2010  
☎ (387) 4234596 ☎ (387) 522-8226  
✉ ventas@centroganadero.com.ar

### Sucursal Joaquin V. González

📍 Av. San Martín 702  
☎ (3877) 45-7054

### Sucursal Tucumán

📍 Emilio Castelar 1118  
☎ (381) 303-2275

### Sucursal Campo Gallo

📍 Av. 9 de Julio S/N  
☎ (3846) 409100



### NUEVA SUCURSAL EN SANTIAGO DEL ESTERO

#### Sucursal La Banda

📍 Alem 592 esq. Avenida Bolivia  
☎ (385) 4243139

**NUEVO HORARIO: SUC.SALTA Y SUC. TUCUMÁN DE 08:00 A 18:00 HS**

**Somos tu Agroveterinaria de confianza**

www.centroganaderosrl.com   centroganaderosrl

## ¡SINERGI A EN PROTECCIÓN!

Prevención de Enfermedades Reproductivas.

¿CÓMO APLICARLA EN TEMPORADA PRESERVICIO?

- Para primo vacunación, 60 y 30 días preservicio.
- Para rodeos ya vacunados, 30 días preservicio.



Usalas en Pre - servicio, vientres y toros.

PRODUCTOS  
SEGUROS PARA  
ALIMENTOS SEGUROS

[WWW.VETANCO.COM](http://WWW.VETANCO.COM)



Las vacunas vivas utilizadas para prevenir la babesiosis y la anaplasmosis bovinas son efectivas para inducir una sólida respuesta inmunitaria en más del 90% de los vacunados.

Para el caso de Babesia Bovis y Babesia Bigemina no existen evidencias en la Argentina de rupturas de inmunidad o enfermedad en animales vacunados por acción de cepas antigénicamente diferentes.

Distinta es la situación respecto a la anaplasmosis, enfermedad producida por Anaplasma marginale. En la vacuna se utiliza como inmunógeno Anaplasma centrale, especie poco patógena para los bovinos y que brinda inmunidad cruzada parcial contra A. Marginalis. La protección cruzada conferida es efectiva para prevenir las manifestaciones indeseables de la enfermedad en la mayoría de los animales vacunados.

Ahora bien, en situaciones especiales (bovinos inmunodeprimidos o estresados) se han observado algunos casos de rupturas de inmunidad en los animales vacunados.

Entre las posibles causas que producen una caída en las defensas y que contribuyen a la ruptura de la inmunidad en los bovinos provenientes de la zona libre de garrapatas se pueden mencionar:

11. Inmunosupresión producida por la garrapata B. Microplus.
12. Inmunosupresión fisiológica por acción de las hormonas en las hembras gestantes.
13. La actividad productiva o reproductiva, el servicio en los toros, la lactancia en las hembras.

14. Las temperaturas elevadas y la falta de sombra.

15. El cambio de alimentación y en la calidad del agua de bebida, los cambios de dientes.

Cualquiera de estas causas, solas o combinadas, pueden evocar una inmunosupresión suficiente como para que ante un desafío importante se produzca una ruptura de la inmunidad en los bovinos.

Si bien los casos de ruptura de inmunidad en los bovinos adultos provenientes de la zona limpia de B. Microplus no son significativos (0.5 % de los reproductores trasladados a

la zona infestada por garrapatas), durante el primer año se deberían tomar algunas medidas que eviten las causas estresantes, favorezcan la adaptación de los bovinos al nuevo hábitat y contribuyan a minimizar los riesgos de enfermedad.

Entre ellas se pueden mencionar las siguientes medidas:

15. Tratamientos garrapaticidas frecuentes durante el primer verano y otoño. Para tal fin se recomienda aplicar tratamientos garrapaticidas a los 10, 20, 40, 60 y luego cada 30 días, durante el primer año.

16. Utilizar gradualmente a los toros para el servicio.

17. En hembras preñadas se debe disponer de buena sombra y proveer alimento y agua de excelente calidad hasta después del parto

18. Los bovinos deben disponer de alimento y agua de buena calidad en cantidad suficiente. Deben disponer de sombra abundante.

19. Las buenas condiciones de alimentación y manejo deben extremarse cuando los bovinos comiencen su etapa productiva (lactancia y/o servicio).

20. Los bovinos se deben observar frecuentemente para detectar lo antes posible algún síntoma de enfermedad.

21. Si se observa algún bovino enfermo se debe llamar al Médico Veterinario. El profesional debería indicar el tratamiento específico, y en el caso de sospechar de "tristeza", debería tomar muestras de sangre para confirmar diagnóstico de babesiosis y/o anaplasmosis en el laboratorio. En caso de muerte de un animal, también es conveniente tomar muestras de sangre e improntas de órganos (cerebro, riñón, corazón) para confirmar el diagnóstico en un laboratorio.

**DEL INFORME ELABORADO POR INTA RAFAELA Y A LOS EFECTOS DE LOGRAR MAYOR TRANSPARENCIA EN LOS POSIBLES RECLAMOS POR PROBLEMAS DE MORTANDAD EN LOS TOROS INMUNIZADOS SE DESPRENDE: LA CABAÑA GARANTIZA LA INMUNIZACIÓN Y EL REFRESCO DE INMUNIZACIÓN CON LAS VACUNAS INTA RAFAELA. POR LO TANTO PARA LA DEVOLUCIÓN DE UN REPRODUCTOR, LA CABAÑA DEBE CORROBORAR LA EXISTENCIA DE PARÁSITOS EN SANGRE A TRAVÉS DE UN FROTIS DE SANGRE Y/O IMPRONTAS DE ÓRGANOS.**

# CONDICIONES DE VENTA



Este remate lo realizará Colombo y Magliano S.A. por cuenta y orden de Establecimiento San Vicente S.A., Estancia La Pelada, Cabaña El Impenetrable, Cabaña Agromelú del Norte y Juramento.

**CONTADO:** Por los pagos de contado la Cabaña San Vicente ofrece un 8% de descuento.

**CREDITO:** Para quienes tengan crédito autorizado vigente y lo hayan solicitado con la debida anticipación, 90 días libres y 180 días con el 10% de interés, o también 180 días con índice de novillos/Liniers.

**TARJETAS:** Tarjetas Rurales con beneficios especiales. Consultar por tarjetas habilitadas al personal de Colombo y Magliano.

**PRE-OFERTAS:** Las Pre-Ofertas se habilitarán en la plataforma Digital: [www.colomboymagliano.com.ar](http://www.colomboymagliano.com.ar) desde el 2/8/24 a las 9 hs al 4/8/24 hasta las 19 hs.

- Habrá un 3% de descuento en el precio final del lote, para el oferente que haya participado en la pre-oferta del mismo.

- Habrá un 5% de descuento en el precio final del lote, para el oferente que haya hecho la última pre-oferta del lote y resulte comprador.

*Los descuentos no son acumulativos, descuento máximo 5%.*

**FLETE:** Por la compra de 1 o más toros el flete es gratis.

## EXPORTACIONES

- El Flete será gratis hasta la frontera.
- Para la compra de extranjeros se tomará el tipo de cambio del BCRA del día de la subasta (05/08/2024). El pago de la hacienda será de contado aplicando un 8% de descuento.
- Los gastos de exportación serán a cargo del comprador.
- La cabaña colaborará con todas las diligencias de la exportación, pero no se responsabiliza por las demoras que puedan ocasionar organismos públicos o despachantes de aduanas de los países intervinientes. Tanto los gastos de estadía hasta el despacho efectivo de los animales como los riesgos en este período serán a cargo del comprador.

Se deja expresamente aclarado que la alimentación del ganado adquirido en el remate será a cargo del comprador, a menos que el provea forrajes necesarios.

**Sanidad:** El ganado participante de este evento tiene cumplidos todos los requisitos sanitarios exigidos por el SENASA, como también cuentan con los análisis libres de brucelosis, tuberculosis, vibriosis y trichomoniasis. Los toros de S.A. Estancia La Pelada están inmunizados contra tristeza.

Los productos de Estancia San Vicente son de zona de garrapata y están inmunizados contra el "Complejo tristeza" con la vacuna fabricada por el INTA Rafaela.

Las vacunaciones han sido efectuadas por el Médico Veterinario Eduardo Navamuel.

Los toros tienen una garantía de 6 meses para el complejo tristeza (Babesia Boris, Babesia Bigemina y Ana plasma Marginales).

## CUADRO DE MEDICIONES

Las Imágenes de ecografías fueron procesadas por INTA / CIIE con el Ecografista habilitado Sr. Amuchastegui e Interpretador Sr. Ellinger.

	Cantidad	DATOS ACT.		CARCASA		
		CE	PESO(Kg)	AOB	GD	GI
		(Cab)	(Kg)	(Cm2)	(mm)	%
TOROS BRAFORD ESV	40	39,55	802,88	94,1	3,8	1,8
TOROS BRANGUS ESV	21	38,90	813,81	95,6	4,0	2,1
PROMEDIO	61	39,33	808,81	94,6	3,90	1,9



# UN MIX DE SOLUCIONES PARA TU NEGOCIO

NUTRICIÓN DE CALIDAD  
+ ASESORAMIENTO TÉCNICO ESPECIALIZADO.

## DESTETE PRECOZ

Alimento especialmente formulado para ser suministrado a terneros destetados precozmente (entre 60 y 100 días).

Posee las vitaminas y minerales imprescindibles en esta etapa de crecimiento, junto con coccididas para prevenir una de las enfermedades parasitarias.

## CONCENTRADO PROTEICO

### Engorde Novillo PD (36% Prot)

Formulado para engordes sobre pasturas, silos o heno de calidad. Complementa la carencia de fracciones proteicas garantizando el mayor engorde animal. También formulado para engorde a corral. Diferenciándose del Concentrado Engorde Novillo PD por su mayor aporte de proteína. Se puede acompañar con el uso de 1 ó 2 horas diarias de fibra de heno y/o silaje.

## MEZCLA PROTEICA AUTOCONSUMO

Para bovinos productores de carne. En todos sus estadios productivos y reproductivos.

Mezcla de sal vitamínica al 6% con aporte de proteína verdadera. Aporta proteínas para mejorar digestibilidad del pasto lignificado.

## PREMIX CABAÑA ADULTO

Ideal para animales de establecimientos que venden reproductores. Contiene los minerales, vitaminas y aditivos necesarios para expresar su potencial fenotípico y genotípico y evitar los problemas podales que surgen de las dietas muy concentradas por largos períodos.

Utilizar desde los 18 meses en adelante. Utilizar con TMR.



## Santa Sylvina

NUTRICIÓN ANIMAL

### ASESORAMIENTO TÉCNICO ESPECIALIZADO

Germán Manmantile:  
+54 9 3416947643

Gastón Hug:  
+54 9 3794897092

[www.santasylvina.com.ar](http://www.santasylvina.com.ar)



DESARROLLOS EXCLUSIVOS PARA ASESORES TÉCNICOS DE EXPLOTACIONES CON ALTOS REQUERIMIENTOS NUTRICIONALES.



## ESTABLECIMIENTO SAN VICENTE



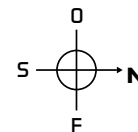

01 / 25	TOROS BRAFORD SAN VICENTE
26 / 38	TOROS BRANGUS SAN VICENTE - EL IMPENETRABLE
39 / 40	TOROS BRAFORD LA PELADA
52 / 50	HEMBRAS BRAFORD PREMIUN SAN VICENTE
49 / 48	HEMBRAS BRANGUS PREMIUN SAN VICENTE
47 / 46	HEMBRAS BRANGUS PREMIUN SAN VICENTE - EL IMPENETRABLE
45 / 43	HEMBRAS G. A. BRANGUS PREÑADAS SAN VICENTE
53 / 60	HEMBRAS BRAFORD PREÑADAS SAN VICENTE
62 / 70	HEMBRAS BRANGUS PREÑADAS INVERSORA JURAMENTO
72 / 74	HEMBRAS BRAFORD PARA SERVICIO LA PELADA
76 / 83	TERNERAS BRANGUS AGROMELU DEL NORTE

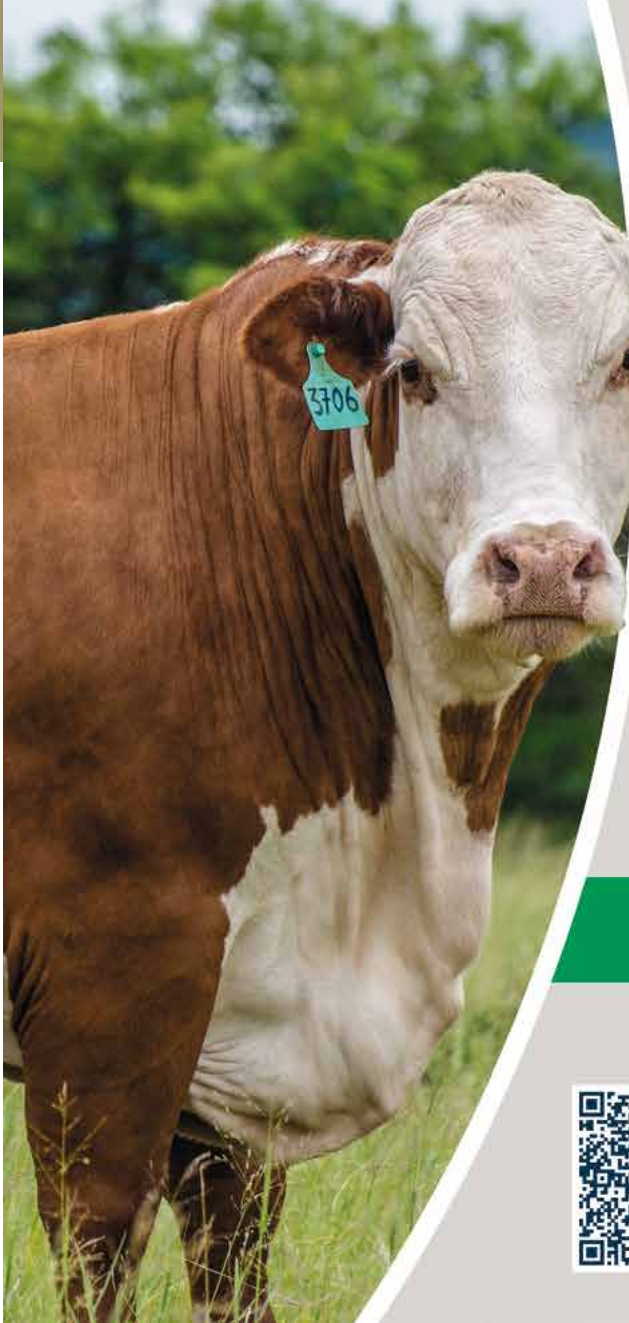
79	78	53	52	27	26	1
80	77	54	51	28	25	2
81	76	55	50	29	24	3
82	75	56	49	30	23	4
83	74	57	48	31	22	5
84	73	58	47	32	21	6
85	72	59	46	33	20	7
86	71	60	45	34	19	8
87	70	61	44	35	18	9
88	69	62	43	36	17	10
89	68	63	42	37	16	11
90	67	64	41	38	15	12
91	65	66	40	39	14	13





# Tenemos todas las soluciones para tu actividad productiva

-  Financiación acorde a tu ciclo de producción.
-  Transacciones digitales con **RedAgro**.
-  Condiciones especiales para compra de hacienda, insumos, maquinaria e implementos agrícolas.
-  Operaciones con granos.

Escaneá el código QR para conocer más



Pensá en grande,  
pensá en Macro

 **MacroAgro**

CARTERA COMERCIAL. EL OTORGAMIENTO DE LOS PRODUCTOS Y SERVICIOS ESTARÁ SUJETO A LA APROBACIÓN CREDITICIA, CONDICIONES DE CONTRATACIÓN Y REQUISITOS EXIGIDOS POR BANCO MACRO S.A. CONSULTE MÁS INFORMACIÓN EN MACRO.COM.AR, LLAMANDO GRATUITAMENTE AL 0810-555-2112 O DIRÍJASE A LA SUCURSAL MÁS CERCANA SU DOMICILIO.

**ENTREGA  
INMEDIATA**  
**FINANCIADA 100%**

**SW4**



**18**  
cuotas  
con tasa fija  
Tarjeta Agronación y Pymenación

**24**  
cuotas  
con tasa fija  
Tarjeta Agronación y Pymenación

**26,00% TNA**  
Agronación | PymeNación



📍 **Av. Néstor Kirchner 3975**  
San Miguel de Tucumán  
☎ Tel: (381) 4382900

📍 **Av. Bicentenario RN N°65 KM 0,7**  
Concepción - Tucumán  
☎ Tel: (3865) 426525

**COTIZÁ  
ONLINE**



**LINEUP**

[www.lineup.com.ar](http://www.lineup.com.ar)



CABAÑA

**SAN VICENTE**

# **MACHOS**

Braford - Brangus





TOROS BRAFORD  
**VACA HUASI 13829**  
**EXPERTO**

VER VIDEO



**CORRAL**  
**1**

CABAÑA  
**SAN VICENTE**

Fecha Nac: **3/9/2021**  
 Padre: **EXPERTO**  
 Madre: **VACA HUASI 11728**  
 ABA: **2954242**  
 Registro: **REGISTRADO**  
 Peso Nac.: **36**  
 Cabeza: **ESPEJUELO**

GRAN HILARIO 51 BULON  
**GUASUNCHOS 3125 EXPERTO**  
 GUASUNCHOS 2206

**VACA HUASI 11728**

DATOS ACT.			CARCASA		
CE (Cm)	Peso (Kg)		AOB (Cm2)	GD (mm)	GI %
40	825		106,71	3,05	1,60

P.NAC.			P.DES.			APT.MAT.			L&C.		P.FINAL.			C.E.		
DEP	PREC	RANK	DEP	PREC	RANK	DEP	PREC	RANK	DEP	RANK	DEP	PREC	RANK	DEP	PREC	RANK
0,32	0,62	72	8,38	0,66	12	5,77	0,55	3	9,96	1	11,87	0,74	30	0,46	0,39	38



TOROS BRAFORD

# VACA HUASI 13937 VH 11425 MAGICO

**CORRAL  
2**

CABAÑA  
**SAN VICENTE**

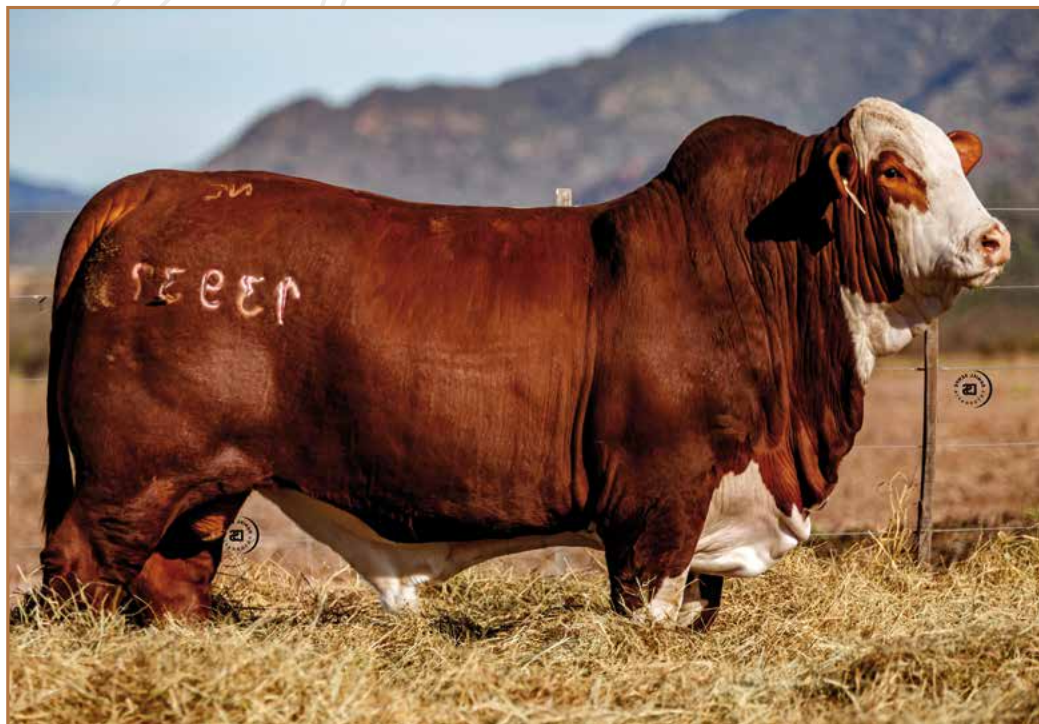

Fecha Nac:	<b>6/11/2021</b>
Padre:	<b>VACA HUASI 11425 MAGICO</b>
Madre:	<b>VACA HUASI 13288 EXPERTO</b>
ABA:	<b>2971516</b>
Registro:	<b>AVANZADO</b>
Peso Nac.:	<b>38</b>
Cabeza:	<b>MOCHO</b>

RANCHO 936 T/E - MAGICO  
**VACA HUASI 11425 MAGICO**  
VACA HUASI 7060

GUASUNCHOS 3125 BULON - EXPERTO  
**VACA HUASI 13288 EXPERTO**  
MARCABOTE 24M PAYE 21570 MAGICO TE



**VACA HUASI 13288 EXPERTO 24M  
PAYE TE - MADRE**

DATOS ACT.			CARCASA		
CE (Cm)	Peso (Kg)	AOB (Cm2)	GD (mm)	GI %	
38,5	875	86,00	3,56	1,80	

P.NAC.			P.DES.			APT.MAT.			L&C.		P.FINAL.			C.E.		
DEP	PREC	RANK	DEP	PREC	RANK	DEP	PREC	RANK	DEP	RANK	DEP	PREC	RANK	DEP	PREC	RANK
0,6	0,65	86	14,88	0,73	2	-0,26	0,45	80	7,18	6	28,31	0,8	3	0,47	0,38	37



TOROS BRAFORD  
**VACA HUASI 14161**  
**CHALTU**

VER VIDEO



**CORRAL**  
**3**

CABAÑA  
**SAN VICENTE**

Fecha Nac:	<b>14/3/2022</b>
Padre:	<b>CHALTU</b>
Madre:	<b>VACA HUASI 13452</b>
ABA:	<b>2999099</b>
Registro:	<b>AVANZADO</b>
Peso Nac.:	<b>40</b>
Cabeza:	<b>ASTADO</b>

CORRALERO 1-151 A468 C - METAN  
**CORRALERO A2751 CHALTU**  
 CORRALERA - 0-182 CANGURO

BRAFORD 3/8  
**VACA HUASI 13452**  
 VACA HUASI 9582 XPO

DATOS ACT.			CARCASA		
CE (Cm)	Peso (Kg)	AOB (Cm2)	GD (mm)	GI %	
40	845	82,64	4,57	1,80	

P.NAC.			P.DES.			APT.MAT.			L&C.		P.FINAL.			C.E.		
DEP	PREC	RANK	DEP	PREC	RANK	DEP	PREC	RANK	DEP	RANK	DEP	PREC	RANK	DEP	PREC	RANK
0,27	0,66	68	11,7	0,73	4	0,45	0,48	69	6,3	10	14,74	0,81	20	1,11	0,4	4





TOROS BRAFORD  
**VACA HUASI 13873**  
**EXPERTO**

VER VIDEO



**CORRAL**  
**4**

CABAÑA  
**SAN VICENTE**

Fecha Nac:	<b>7/10/2021</b>
Padre:	<b>EXPERTO</b>
Madre:	<b>VACA HUASI 9844</b>
ABA:	<b>2970955</b>
Registro:	<b>REGISTRADO</b>
Peso Nac.:	<b>30</b>
Cabeza:	<b>MOCHO</b>

GRAN HILARIO 51 BULON  
**GUASUNCHOS 3125 EXPERTO**  
 GUASUNCHOS 2206

BRAFORD 3/8  
**VACA HUASI 9844**  
 VACA HUASI 7960

DATOS ACT.			CARCASA		
CE (Cm)	Peso (Kg)	AOB (Cm2)	GD (mm)	GI %	
42	825	75,87	2,29	1,60	

P.NAC.			P.DES.			APT.MAT.			L&C.		P.FINAL.			C.E.		
DEP	PREC	RANK	DEP	PREC	RANK	DEP	PREC	RANK	DEP	RANK	DEP	PREC	RANK	DEP	PREC	RANK
-0,2	0,68	21	10,11	0,72	7	1,73	0,59	33	6,78	8	12,77	0,81	27	0,84	0,4	11



TOROS BRAFORD 3/8

CONTROLADOS / REGISTRADOS / AVANZADOS / DEFINITIVOS

CABAÑA SAN VICENTE

CORRAL 5										DATOS ACT.		CABEZA	CARCASA			PRECIO	COMPRADOR
R.P.	F.NAC.	PESO NAC	REG	ABA	PADRE	MADRE	CE(Cm)	PESO(Kg)	AOB (cm2)	GD (mm)	GI (%)						
13827	3/9/2021	30	D	2953154	VICTORIANO	VACA HUASI 11442 EXPERTO	36,5	820	MOCHO	94,71	4,83	1,80					
DEPS	P.NAC.		P.DES.			APT.MAT.		L&C.	P.FINAL.		C.E.				VER VIDEO		
	-0,05	0,67	35	9,23	0,73	9	1,62	0,45	36	6,23	11,00	2,34	0,79			90	0,59

13859	1/10/2021	37	R	2972119	BRAFORD 3/8	VACA HUASI 12316 GUAYCURU	39	865	MOCHO	90,84	3,30	1,50				
DEPS	P.NAC.		P.DES.			APT.MAT.		L&C.	P.FINAL.		C.E.				VER VIDEO	
	0,26	0,55	67	11,99	0,67	4	-0,87	0,24	87	5,13	19,00	7,10	0,76			56

CORRAL 6										DATOS ACT.		CABEZA	CARCASA			PRECIO	COMPRADOR
R.P.	F.NAC.	PESO NAC	REG	ABA	PADRE	MADRE	CE(Cm)	PESO(Kg)	AOB (cm2)	GD (mm)	GI (%)						
13967	19/11/2021	42	C	2996045	CAIN	VACA HUASI 4964 SALTEÑO	41	835	ASTADO	85,94	2,29	1,90					
DEPS	P.NAC.		P.DES.			APT.MAT.		L&C.	P.FINAL.		C.E.				VER VIDEO		
	1,89	0,73	99	4,37	0,80	41	6,20	0,55	2	8,38	3,00	61,44	0,83			1	1,06

14059	18/12/2021	39	C	3132972	BRAFORD 3/8	VACA HUASI 8396	43	820	ASTADO	114,39	8,89	2,00				
DEPS	P.NAC.		P.DES.			APT.MAT.		L&C.	P.FINAL.		C.E.				VER VIDEO	
	0,77	0,68	91	11,75	0,74	4	1,74	0,48	33	7,61	5,00	12,35	0,81			28

14135	18/2/2022	38	A	2999094	CAIN	VACA HUASI 13206 GUAYCURU	39,5	810	ASTADO	91,94	4,83	1,60				
DEPS	P.NAC.		P.DES.			APT.MAT.		L&C.	P.FINAL.		C.E.				VER VIDEO	
	0,77	0,68	91	11,75	0,74	4	1,74	0,48	33	7,61	5,00	12,35	0,81			28



TOROS BRAFORD 3/8

CONTROLADOS / REGISTRADOS / AVANZADOS / DEFINITIVOS

CABAÑA SAN VICENTE

CORRAL 7										DATOS ACT.		CABEZA	CARCASA			PRECIO	COMPRADOR
R.P.	F.NAC.	PESO NAC	REG	ABA	PADRE	MADRE	CE(Cm)	PESO(Kg)	AOB (cm2)	GD (mm)	GI (%)						
14055	15/12/2021	30	R	2979410	BRAFORD 3/8	GANAGRIN X6774	37	835	MOCHO	87,81	3,30	1,80					
DEPS	P.NAC.		P.DES.			APT.MAT.		L&C.	P.FINAL.		C.E.				VER VIDEO		
	-0,70	0,51	3	1,92	0,58	86	5,42	0,24	3	6,38	10,00	54,30	0,74			1	0,28

14063	18/12/2021	36	C	3132588	BRAFORD 3/8	VACA HUASI 11500 EXPERTO	37	795	ASTADO	114,77	5,59	1,60		
-------	------------	----	---	---------	-------------	--------------------------	----	-----	--------	--------	------	------	--	--



VER VIDEO

CORRAL 8										DATOS ACT.		CABEZA	CARCASA			PRECIO	COMPRADOR
R.P.	F.NAC.	PESO NAC	REG	ABA	PADRE	MADRE	CE(Cm)	PESO(Kg)	AOB (cm2)	GD (mm)	GI (%)						
13889	18/10/2021	38	R	2970990	VACA HUASI 11425 MAGICO	VACA HUASI 8160	38	885	ASTADO	104,26	2,79	1,50					
DEPS	P.NAC.		P.DES.			APT.MAT.		L&C.	P.FINAL.		C.E.				VER VIDEO		
	-0,15	0,64	25	7,28	0,69	17	-0,27	0,47	80	3,37	46,00	18,35	0,80			12	0,33

CORRAL 9										DATOS ACT.		CABEZA	CARCASA			PRECIO	COMPRADOR
R.P.	F.NAC.	PESO NAC	REG	ABA	PADRE	MADRE	CE(Cm)	PESO(Kg)	AOB (cm2)	GD (mm)	GI (%)						
13807	17/8/2021	46	D	2954741	RAM	VACA HUASI 7990 SALTEÑO	45	835	ASTADO	98,97	3,05	1,90					
DEPS	P.NAC.		P.DES.			APT.MAT.		L&C.	P.FINAL.		C.E.				VER VIDEO		
	1,69	0,70	99	1,28	0,78	90	-0,09	0,53	78	0,55	92,00	30,77	0,80			3	0,89

13965	19/11/2021	32	C	2996044	CAIN	VACA HUASI 4964 SALTEÑO	41	815	ASTADO	104,45	3,56	1,80				
DEPS	P.NAC.		P.DES.			APT.MAT.		L&C.	P.FINAL.		C.E.				VER VIDEO	
	1,15	0,73	97	15,66	0,80	1	-2,53	0,55	97	5,30	18,00	24,76	0,82			5



TOROS BRAFORD 3/8

CONTROLADOS / REGISTRADOS / AVANZADOS / DEFINITIVOS

CABAÑA  
SAN VICENTE

CORRAL 10											DATOS ACT.		CABEZA	CARCASA			PRECIO	COMPRADOR
R.P.	F.NAC.	PESO NAC	REG	ABA	PADRE		MADRE		CE(Cm)	PESO(Kg)	AOB (cm2)	GD (mm)		GI (%)				
<b>14005</b>	26/11/2021	38	R	2979697	VACA HUASI 11425 MAGICO		VACA HUASI 12388 EXPERTO		37	876	MOCHO	131,81	4,06	2,10				
DEP'S	P.NAC.		P.DES.		APT.MAT.		L&C.	P.FINAL.		C.E.								
	0,19	0,65	62	5,59	0,72	29	2,9	0,45	16	5,69	14	29,46	0,80	3	0,33	0,38	53	



<b>14103</b>	17/3/2022	33	D	2999077	VICTORIANO		VACA HUASI 10910 EXPERTO		41	755	MOCHO	101,68	3,30	1,80		
DEP'S	P.NAC.		P.DES.		APT.MAT.		L&C.	P.FINAL.		C.E.						
	-0,22	0,70	20	9,16	0,78	10	2,22	0,49	24	6,80	8,00	9,06	0,82	43	0,80	0,44



CORRAL 11											DATOS ACT.		CABEZA	CARCASA			PRECIO	COMPRADOR
R.P.	F.NAC.	PESO NAC	REG	ABA	PADRE		MADRE		CE(Cm)	PESO(Kg)	AOB (cm2)	GD (mm)		GI (%)				
<b>13837</b>	6/9/2021	46	D	2954426	EXPERTO		VACA HUASI 10688 MAGICO		42	845	ASTADO	91,68	2,29	2,00				
DEP'S	P.NAC.		P.DES.		APT.MAT.		L&C.	P.FINAL.		C.E.								
	1,69	0,69	99	4,37	0,76	41	3,20	0,62	13	5,39	17,00	41,15	0,79	1	1,57	0,44	1	



<b>13951</b>	10/11/2021	36	D	2963685	VICTORIANO		VACA HUASI 11514 GUAYCURU		42	855	ASTADO	98,39	4,06	1,80		
DEP'S	P.NAC.		P.DES.		APT.MAT.		L&C.	P.FINAL.		C.E.						
	0,85	0,71	93	4,97	0,78	35	2,87	0,49	16	5,35	17,00	30,03	0,80	3	0,64	0,46





TOROS BRAFORD 3/8

CONTROLADOS / REGISTRADOS / AVANZADOS / DEFINITIVOS

CABAÑA  
SAN VICENTE

CORRAL 12											DATOS ACT.		CABEZA	CARCASA			PRECIO	COMPRADOR
R.P.	F.NAC.	PESO NAC	REG	ABA	PADRE		MADRE		CE(Cm)	PESO(Kg)	AOB (cm2)	GD (mm)		GI (%)				
<b>14079</b>	1/1/2022	35	R	2979411	BRAFOR 3/8		VACA HUASI 9864		41	785	MOCHO	85,16	3,56	1,90				
DEP'S	P.NAC.		P.DES.			APT.MAT.			L&C.	P.FINAL.		C.E.			 <b>VER VIDEO</b>			
	-0,32	0,54	14	9,92	0,59	8	0,26	0,27	73	5,23	18,00	7,60	0,38	52		0,22	0,02	69
<b>14091</b>	9/1/2022	33	C	3132592	BRAFOR 3/8		VACA HUASI 12308 EXPERTO		42	755	ESPEJUE-LOS	120,77	2,79	1,90				



**VER VIDEO**

NOTAS

---



---



---



---



---



---



---



---



---



---

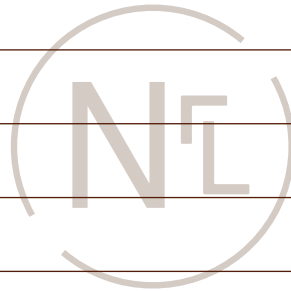



TOROS BRAFORD  
**VACA HUASI 13921 VH 11425  
 MAGICO**

VER VIDEO

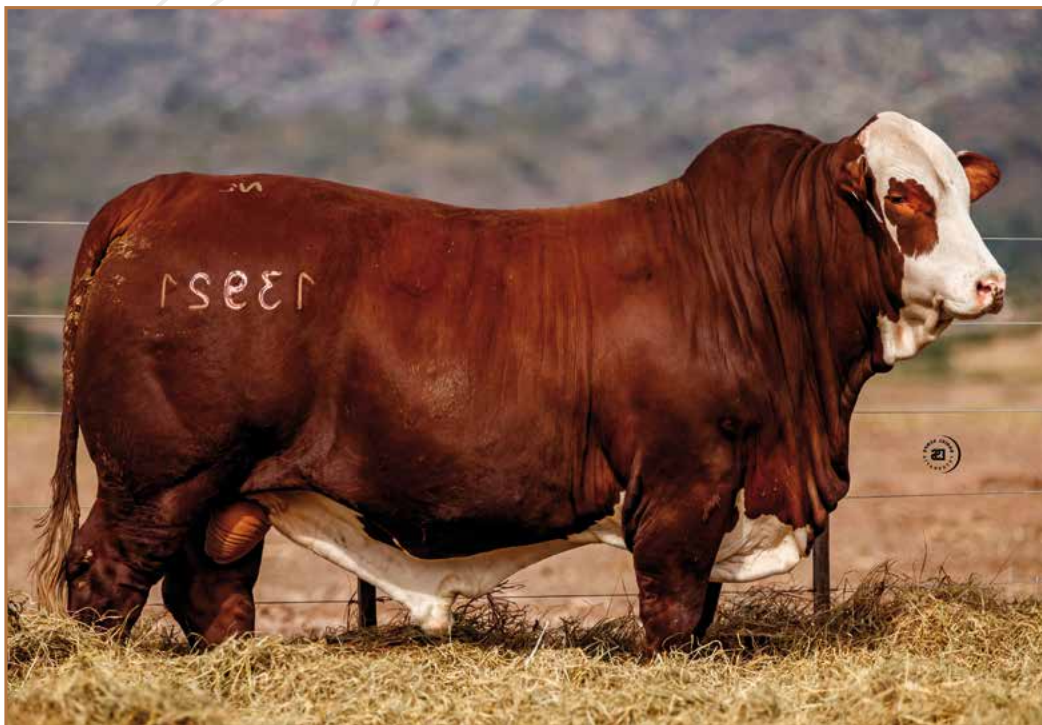

**CORRAL  
 13**

CABAÑA  
**SAN VICENTE**

Fecha Nac: **02/11/2021**  
 Padre: **VACA HUASI 11425 MAGICO**  
 Madre: **VACA HUASI 12314 EXPERTO**  
 ABA: **2971515**  
 Registro: **AVANZADO**  
 Peso Nac.: **41**  
 Cabeza: **ASTADO**

RANCHO 936 T/E - MAGICO  
**VACA HUASI 11425 MAGICO**  
 VACA HUASI 7060

GUASUNCHOS 3125 BULON - EXPERTO  
**VACA HUASI 12314 EXPERTO**  
 VACA HUASI 9632

DATOS ACT.			CARCASA		
CE (Cm)	Peso (Kg)		AOB (Cm2)	GD (mm)	GI %
40	905		125,35	3,56	1,80

P.NAC.			P.DES.			APT.MAT.			L&C.		P.FINAL.			C.E.		
DEP	PREC	RANK	DEP	PREC	RANK	DEP	PREC	RANK	DEP	RANK	DEP	PREC	RANK	DEP	PREC	RANK
0,52	0,65	82	5,16	0,72	33	2,25	0,44	24	4,83	23	29,61	0,8	3	0,66	0,37	20



TOROS BRAFORD

# VACA HUASI 14099 GRINGO 11696 TUERCA

**CORRAL**  
**14**

CABAÑA  
**SAN VICENTE**



Fecha Nac:	<b>17/1/2022</b>
Padre:	<b>GANAGRIN 61917 GRINGO</b>
Madre:	<b>MARCAOJO 11696 "TALIA" TUERCA</b>
ABA:	<b>2993603</b>
Registro:	<b>DEFINITIVO</b>
Peso Nac.:	<b>40</b>
Cabeza:	<b>MOCHO</b>

GUASUNCHOS 3125 BULON - EXPERTO  
**GANAGRIN 61917 GRINGO**  
GANAGRIN 11016

PILAGAS 19523 TUERCA  
**MARCAOJO 11696 "TALIA" TUERCA**  
MARCAOJO 11038



**MARCAOJO 11696 "TALIA" TUERCA**  
MADRE

DATOS ACT.			CARCASA		
CE (Cm)	Peso (Kg)	AOB (Cm2)	GD (mm)	GI %	
<b>44</b>	<b>835</b>	<b>99,23</b>	<b>2,54</b>	<b>1,70</b>	

P.NAC.			P.DES.			APT.MAT.			L&C.		P.FINAL.			C.E.		
DEP	PREC	RANK	DEP	PREC	RANK	DEP	PREC	RANK	DEP	RANK	DEP	PREC	RANK	DEP	PREC	RANK
<b>0,93</b>	<b>0,68</b>	<b>94</b>	<b>7,9</b>	<b>0,75</b>	<b>14</b>	<b>-1,89</b>	<b>0,42</b>	<b>94</b>	<b>2,06</b>	<b>77</b>	<b>22,68</b>	<b>0,81</b>	<b>7</b>	<b>1,97</b>	<b>0,41</b>	<b>1</b>



TOROS BRAFORD 3/8

CONTROLADOS / REGISTRADOS / AVANZADOS / DEFINITIVOS

CABAÑA SAN VICENTE

CORRAL 15											DATOS ACT.		CABEZA	CARCASA			PRECIO	COMPRADOR
R.P.	F.NAC.	PESO NAC	REG	ABA	PADRE		MADRE		CE(Cm)	PESO(Kg)	AOB (cm2)	GD (mm)		GI (%)				
<b>13949</b>	10/11/2021	40	C	2963689	EXPERTO		VACA HUASI 7946		40	837	ASTADO	83,42	2,54	1,7				
DEP'S	P.NAC.		P.DES.		APT.MAT.		L&C.	P.FINAL.		C.E.					VER VIDEO			
	0,81	0,71	92	8,39	0,79	12	1,28	0,57	53	5,47	16,00	24,13	0,82	6		0,99	0,44	6
<b>14111</b>	1/4/2022	40	R	2999083	EXPERTO		VACA HUASI 7946		42	825	ASTADO	92,52	4,064	1,7				
DEP'S	P.NAC.		P.DES.		APT.MAT.		L&C.	P.FINAL.		C.E.					VER VIDEO			
	0,83	0,71	92	15,50	0,77	1	-1,76	0,57	94	5,99	12,00	19,56	0,68	10		1,05	0,44	5

CORRAL 16											DATOS ACT.		CABEZA	CARCASA			PRECIO	COMPRADOR
R.P.	F.NAC.	PESO NAC	REG	ABA	PADRE		MADRE		CE(Cm)	PESO(Kg)	AOB (cm2)	GD (mm)		GI (%)				
<b>13875</b>	7/10/2021	40	R	2971560	BRAFOR 3/8		VACA HUASI 12584 GUAYCURU		39	775	MOCHO	85,10	6,096	2,1				
DEP'S	P.NAC.		P.DES.		APT.MAT.		L&C.	P.FINAL.		C.E.					VER VIDEO			
	0,80	0,55	91	7,88	0,67	14	-0,20	0,24	79	3,74	39,00	5,99	0,76	70		0,48	0,32	36
<b>13915</b>	28/10/2021	45	R	2971551	BRAFOR 3/8		VACA HUASI 9704 MAGICO		40	830	ASTADO	97,29	4,318	1,6				
DEP'S	P.NAC.		P.DES.		APT.MAT.		L&C.	P.FINAL.		C.E.					VER VIDEO			
	0,56	0,55	84	6,70	0,65	21	2,15	0,26	25	5,50	16,00	17,25	0,76	14		0,70	0,32	18





TOROS BRAFORD 3/8

CONTROLADOS / REGISTRADOS / AVANZADOS / DEFINITIVOS

CABAÑA SAN VICENTE

CORRAL 17											DATOS ACT.		CABEZA	CARCASA			PRECIO	COMPRADOR
R.P.	F.NAC.	PESO NAC	REG	ABA	PADRE	MADRE	CE(Cm)	PESO(Kg)	AOB (cm2)	GD (mm)	GI (%)							
13911	18/10/2021	40	D	2970972	EXPERTO	VACA HUASI 12464	35,5	755	MOCHO	87,29	2,794	1,9						
DEPS	P.NAC.		P.DES.			APT.MAT.		L&C.	P.FINAL.		C.E.							
	0,15	0,68	58	11,69	0,74	4	-0,82	0,55	87	5,03	20	19,99	0,81	9	0,76	0,41	14	



CORRAL 18											DATOS ACT.		CABEZA	CARCASA			PRECIO	COMPRADOR
R.P.	F.NAC.	PESO NAC	REG	ABA	PADRE	MADRE	CE(Cm)	PESO(Kg)	AOB (cm2)	GD (mm)	GI (%)							
14167	21/3/2022	40	D	2999125	CAIN	VACA HUASI 13198 EXPERTO	41	770	ASTADO	83,87	2,286	2,2						
DEPS	P.NAC.		P.DES.			APT.MAT.		L&C.	P.FINAL.		C.E.							
	1,01	0,69	95	13,65	0,72	2	1,43	0,50	48	8,26	3,00	11,40	0,64	32	1,03	0,34	5	



14083	9/1/2022	30	C	3132591	BRAFORD 3/8	VACA HUASI 7676	39	737	ASTADO	94,00	4,572	2,1		
-------	----------	----	---	---------	-------------	-----------------	----	-----	--------	-------	-------	-----	--	--



CORRAL 19											DATOS ACT.		CABEZA	CARCASA			PRECIO	COMPRADOR
R.P.	F.NAC.	PESO NAC	REG	ABA	PADRE	MADRE	CE(Cm)	PESO(Kg)	AOB (cm2)	GD (mm)	GI (%)							
14023	6/12/2021	30	C	3132586	BRAFORD 3/8	VACA HUASI 1184	40	760	MOCHO	109,03	5,08	2						





TOROS BRAFORD 3/8

CONTROLADOS / REGISTRADOS / AVANZADOS / DEFINITIVOS

CABAÑA SAN VICENTE

CORRAL 20											DATOS ACT.		CABEZA	CARCASA			PRECIO	COMPRADOR
R.P.	F.NAC.	PESO NAC	REG	ABA	PADRE		MADRE		CE(Cm)	PESO(Kg)	AOB (cm2)	GD (mm)		GI (%)				
<b>13935</b>	4/11/2021	40	R	2972117	BRAFOR 3/8		GANAGRIN X6468		40	745	ASTADO	88,00	3,048	1,4				
DEP'S	P.NAC.		P.DES.			APT.MAT.			L&C.	P.FINAL.			C.E.					
	0,82	0,51	92	5,61	0,63	29	2,17	0,23	25	4,98	21,00	16,86	0,76	15	0,55	0,29	29	
<b>14029</b>	6/12/2021	41	R	2979700	EXPERTO		GANAGRIN H2012		37	770	ASTADO	104,84	3,302	1,7				
DEP'S	P.NAC.		P.DES.			APT.MAT.			L&C.	P.FINAL.			C.E.					
	1,05	0,63	96	4,03	0,68	45	3,95	0,49	8	5,97	12,00	52,71	0,77	1	0,69	0,40	18	
<b>14191</b>	1/6/2022	35	D	3002157	CHALTU		VACA HUASI 11514 GUAYCURU		37,0	725	MOCHO	87,35	3,302	1,3				
DEP'S	P.NAC.		P.DES.			APT.MAT.			L&C.	P.FINAL.			C.E.					
	0,98	0,71	95	3,23	0,79	59	2,84	0,58	16	4,46	27,00	36,42	0,82	1	0,46	0,46	38	

CORRAL 21											DATOS ACT.		CABEZA	CARCASA			PRECIO	COMPRADOR
R.P.	F.NAC.	PESO NAC	REG	ABA	PADRE		MADRE		CE(Cm)	PESO(Kg)	AOB (cm2)	GD (mm)		GI (%)				
<b>13817</b>	15/9/2021	40	A	2954255	VICTORIANO		VACA HUASI 11524		40	825	AVANZADO	110,19	4,572	1,3				
DEP'S	P.NAC.		P.DES.			APT.MAT.			L&C.	P.FINAL.			C.E.					
	0,62	0,65	86	6,55	0,70	22	3,29	0,38	12	6,56	9,00	17,52	0,78	13	0,84	0,39	11	



TOROS BRAFORD 3/8

CONTROLADOS / REGISTRADOS / AVANZADOS / DEFINITIVOS

CABAÑA  
SAN VICENTE

CORRAL 22							DATOS ACT.		CABEZA	CARCASA			PRECIO	COMPRADOR
R.P.	F.NAC.	PESO NAC	REG	ABA	PADRE	MADRE	CE(Cm)	PESO(Kg)		AOB (cm2)	GD (mm)	GI (%)		
13985	14/11/2021	38	R	2979389	BRAFORD 3/8	VACA HUASI 11590 GUAYCURU	36,5	755	ASTADO	90,58	3,302	1,6		



14065	20/12/2021	34	C	3132590	BRAFORD 3/8		35,5	745	ASTADO	104,84	6,858	1,7		
-------	------------	----	---	---------	-------------	--	------	-----	--------	--------	-------	-----	--	--



CORRAL 23							DATOS ACT.		CABEZA	CARCASA			PRECIO	COMPRADOR
R.P.	F.NAC.	PESO NAC	REG	ABA	PADRE	MADRE	CE(Cm)	PESO(Kg)		AOB (cm2)	GD (mm)	GI (%)		
13823	3/9/2021	30	A	2954241	EXPERTO	VACA HUASI 9722	43	745	ASTADO	98,71	2,54	1,6		

DEPS	P.NAC.		P.DES.			APT.MAT.		L&C.	P.FINAL.		C.E.						
	-0,48	0,67	8	8,16	0,73	13	2,70	0,57	18	6,79	8,00	16,38	0,80	16	1,08	0,40	4



CORRAL 24							DATOS ACT.		CABEZA	CARCASA			PRECIO	COMPRADOR
R.P.	F.NAC.	PESO NAC	REG	ABA	PADRE	MADRE	CE(Cm)	PESO(Kg)		AOB (cm2)	GD (mm)	GI (%)		
14151	2/3/2022	39	D	2999106	VICTORIANO	VACA HUASI 13362 EXPERTO	35	710	ESPEJUE- LOS	83,94	4,064	1,9		

DEPS	P.NAC.		P.DES.			APT.MAT.		L&C.	P.FINAL.		C.E.						
	0,80	0,69	91	8,96	0,75	10	-0,97	0,41	88	3,51	43,00	-5,42	0,81	99	0,06	0,43	86



14181	15/1/2022	37	C	3132593	BRAFORD 3/8		38	755	ESPEJUE- LOS	90,06	2,286	1,8		
-------	-----------	----	---	---------	-------------	--	----	-----	-----------------	-------	-------	-----	--	--





TOROS BRAFORD  
**VACA HUASI 14101 VH 11425  
 MAGICO**

VER VIDEO



**CORRAL  
 25**

CABAÑA  
**SAN VICENTE**

Fecha Nac:	<b>15/3/2022</b>
Padre:	<b>VACA HUASI 11425 MAGICO</b>
Madre:	<b>VACA HUASI 13578 EXPERTO</b>
ABA:	<b>2993604</b>
Registro:	<b>AVANZADO</b>
Peso Nac.:	<b>36</b>
Cabeza:	<b>MOCHO</b>

RANCHO 936 T/E - MAGICO  
**VACA HUASI 11425 MAGICO**  
 VACA HUASI 7060

GUASUNCHOS 3125 BULON - EXPERTO  
**VACA HUASI 13578 EXPERTO**  
 VACA HUASI 6026 FEDERICO

DATOS ACT.			CARCASA		
CE (Cm)	Peso (Kg)		AOB (Cm2)	GD (mm)	GI %
<b>37</b>	<b>755</b>		<b>96,58</b>	<b>4,57</b>	<b>1,70</b>

P.NAC.			P.DES.			APT.MAT.			L&C.		P.FINAL.			C.E.		
DEP	PREC	RANK	DEP	PREC	RANK	DEP	PREC	RANK	DEP	RANK	DEP	PREC	RANK	DEP	PREC	RANK
<b>0,26</b>	<b>0,65</b>	<b>67</b>	<b>12,71</b>	<b>0,73</b>	<b>3</b>	<b>-0,87</b>	<b>0,46</b>	<b>87</b>	<b>5,48</b>	<b>16</b>	<b>15,5</b>	<b>0,79</b>	<b>18</b>	<b>0,55</b>	<b>0,39</b>	<b>29</b>

**BRIDGESTONE**

+ CALIDAD + DURABILIDAD



**Perez CURBELO  
NEUMÁTICOS**

 **3855000851**  
ÚNICO CANAL DE VENTAS ONLINE

 Perez Curbelo Neumáticos  Perezcurbeloneumaticos

 Av. Kirchner 2226 (SAN MIGUEL DE TUCUMÁN)  Av. República de Siria 1718 (SAN MIGUEL DE TUCUMÁN)  San Martín 938 (CONCEPCIÓN)



**Firestone**

+ RESISTENCIA + EFICIENCIA

**FARMQUIP**  
ARGENTINA



BIENESTAR  
ANIMAL

*La Ganadería  
es lo Nuestro*



STOCK  
PERMANENTE

IDENTIFICACIÓN  
ANIMAL



   @farmquipoficial

 Banco Nación  Rural  AgroNación  Macro  Banco Provincia

www.farmquip.com.ar



TOROS BRANGUS

# VACA HUASI 1707 VIAMONTE 5994 PIC FIV



**CORRAL  
26**

CABAÑA  
**SAN VICENTE**



Fecha Nac:	<b>1/5/2022</b>
Padre:	<b>VIAMONTE</b>
Madre:	<b>REAL LAJITAS 5994 PICANTE 2716 YUPANQUI T/E</b>
Registro:	<b>DEFINITIVO</b>
Peso Nac (Kg):	<b>46</b>
AAB:	<b>2000303</b>

CACTUS 1897 BEST SELLER MILONGA | HEMINGWAY  
**LATISANA BRG 16 HEMINGWAY T/E | VIAMONTE**  
RANCHO 8640 DON CIRIACO

GUASUNCHOS 3933 | PICANTE  
**REAL LAJITAS 5994 PICANTE 2716 YUPANQUI T/E**  
GUASUNCHOS 2716 YUPANQUI T/E



**SOL - Gran Campeón Hembra**  
Congreso Mundial Brangus 2023  
Propia hermana

DATOS ACT.			CARCASA		
CE (Cm)	Peso (Kg)	AOB (Cm2)	GD (mm)	GI %	
42	910	116,1	3,6	2,0	

P.NAC.			P.DES.			APT.MAT.			L.&C.		P.FINAL.			C.E.		
DEP	PREC	RANK	DEP	PREC	RANK	DEP	PREC	RANK	DEP	RANK	DEP	PREC	RANK	DEP	PREC	RANK
2,09	0,75	99	24,49	0,72	1	-0,57	0,53	98	11,68	2,00	31,42	0,68	2	1,46	0,77	6



TOROS BRANGUS  
**RINCONADA R1109 MAYU R54**  
**FRANCESCO FIV**

**CORRAL**  
**27**

CABAÑA  
**SAN VICENTE**



**VER VIDEO**



Fecha Nac: **21/3/2022**  
 Padre: **MAYU**  
 Madre: **RINCONADA R54 FRANCESCO 3498 AON T/E**  
 Registro: **DEFINITIVO**  
 Peso Nac (Kg): **41**  
 AAB: **2000731**

**CORRALERO 8435 CURUPAY F-10 "LONQUIMAY"**  
**SULTANA LONQUIMAY 882 YAS TE "MAYU"**  
**MORRIS SOL 227 YAS TE**

**RANCHO 1256 T/E| FRANCESCO**  
**RINCONADA R54 FRANCESCO 3498 AONIKENK T/E**  
**GUASUNCHOS 3498 AONIKENK T/E**



**SARGENTO**  
**TERCER MEJOR MACHO**  
**CONGRESO MUNDIAL BRANGUS**  
**2023 - PROPIO HERMANO**

DATOS ACT.			CARCASA		
CE (Cm)	Peso (Kg)	AOB (Cm2)	GD (mm)	GI %	
44	950	94,9	5,1	2,4	

P.NAC.			P.DES.			APT.MAT.			L&C.		P.FINAL.			C.E.		
DEP	PREC	RANK	DEP	PREC	RANK	DEP	PREC	RANK	DEP	RANK	DEP	PREC	RANK	DEP	PREC	RANK
1,57	0,75	97	18,70	0,72	1	1,25	0,55	89	10,59	3,00	40,60	0,62	1	1,50	0,64	6



TOROS BRANGUS  
**RINCONADA R977 ARASUNU 90**  
**AONIKENK FIV**

**CORRAL**  
**28**

CABAÑA  
**SAN VICENTE**



**VER VIDEO**



Fecha Nac:	<b>6/11/2021</b>
Padre:	<b>ARASUNU</b>
Madre:	<b>RINCONADA BRG 90 AONIKENK 970 CLASS T/E</b>
Registro:	<b>DEFINITIVO</b>
Peso Nac (Kg):	<b>33</b>
AAB:	<b>1844491</b>

PUKAVY THOR REL 262 T/E| THOR  
**PUK ARASUNU PUKAVY FIV**  
 PUK PUKAVY SHAKIRA ANK T/E

CORRALERO 4561 LANIN 8018 C| AONIKENK  
**RINCONADA BRG 90 AONIKENK 970 CLASS T/E**  
 RANCHO 970 CLASSIC



Rinconada R14 Francesco 90  
 Aonikenk Te - Res. Gran Campeón  
 Hembra Palermo 2019  
 Media Hermana

DATOS ACT.			CARCASA		
CE (Cm)	Peso (Kg)	AOB (Cm2)	GD (mm)	GI %	
<b>40</b>	<b>855</b>	<b>78,1</b>	<b>3,3</b>	<b>1,8</b>	

P.NAC.			P.DES.			APT.MAT.			L&C.		P.FINAL.			C.E.		
DEP	PREC	RANK	DEP	PREC	RANK	DEP	PREC	RANK	DEP	RANK	DEP	PREC	RANK	DEP	PREC	RANK
<b>-0,46</b>	<b>0,73</b>	<b>13</b>	<b>10,80</b>	<b>0,69</b>	<b>10</b>	<b>1,55</b>	<b>0,38</b>	<b>86</b>	<b>6,95</b>	<b>31,00</b>	<b>23,11</b>	<b>0,66</b>	<b>7</b>	<b>0,62</b>	<b>0,77</b>	<b>40</b>



La producción de tus pasturas es tan importante como tu ganado.

Pastar Gold es la solución de alta selectividad en gramíneas implantadas y/o campos naturales.

**MENOS MALEZAS  
MÁS PASTO**

**Pastar<sup>®</sup>Gold**

HERBICIDA



**BRUFOR**  
AGRO S.R.L



**syngenta**



TU CAMPO *al máximo*

Av. Presidente Perón 2300  
Complejo Altercity | Torre 1 – Piso 1, Of. 1  
Yerba Buena – Tucumán – CP 4107  
+54 9 3816 04-8641 • +54 9 3815 43-7088





TOROS BRANGUS

# VACA HUASI 1701 NANDO 5994 PIC FIV



**CORRAL  
29**

CABAÑA  
**SAN VICENTE**



Fecha Nac:	<b>12/4/2022</b>
Padre:	<b>NANDO</b>
Madre:	<b>REAL LAJITAS 5994 PICANTE 2716 YUPANQUI T/E</b>
Registro:	<b>DEFINITIVO</b>
Peso Nac (Kg):	<b>34</b>
AAB:	<b>2000300</b>

DEL INFANTE DON CIRIACO CENCERRO 462 T/E| PANTO  
**DEL INFANTE PANTO TORQUE 869 T/E**  
DEL INFANTE TORQUE CURUPAY 667 T/E

GUASUNCHOS 3933| PICANTE  
**REAL LAJITAS 5994 PICANTE 2716 YUPANQUI T/E**  
GUASUNCHOS 2716 YUPANQUI T/E



**SOL - Gran Campeón Hembra**  
Congreso Mundial Brangus 2023  
Media Hermana

DATOS ACT.			CARCASA		
CE (Cm)	Peso (Kg)	AOB (Cm2)	GD (mm)	GI %	
46	805	112,0	5,3	1,9	

P.NAC.			P.DES.			APT.MAT.			L&C.		P.FINAL.			C.E.		
DEP	PREC	RANK	DEP	PREC	RANK	DEP	PREC	RANK	DEP	RANK	DEP	PREC	RANK	DEP	PREC	RANK
1,05	0,75	92	22,25	0,71	1	-1,19	0,53	99	9,93	5,00	33,13	0,68	1	0,45	0,78	53



TOROS BRANGUS  
**RINCONADA R955 ARASUNU 90**  
**AONIKENK FIV**

**CORRAL**  
**29**

CABAÑA  
 SAN VICENTE



VER VIDEO



Fecha Nac: **1/11/2021**  
 Padre: **ARASUNU**  
 Madre: **RINCONADA BRG 90 AONIKENK 970 CLASS T/E**  
 Registro: **DEFINITIVO**  
 Peso Nac (Kg): **29**  
 AAB: **1844490**

PUKAVY THOR REL 262 T/E| THOR  
**PUK ARASUNU PUKAVY FIV**  
 PUK PUKAVY SHAKIRA ANK T/E

CORRALERO 4561 LANIN 8018 C| AONIKENK  
**RINCONADA BRG 90 AONIKENK 970 CLASS T/E**  
 RANCHO 970 CLASSIC



Rinconada R14 Francesco 90  
 Aonikenk Te - Res. Gran Campeón  
 Hembra Palermo 2019  
 Media Hermana

DATOS ACT.			CARCASA		
CE (Cm)	Peso (Kg)	AOB (Cm2)	GD (mm)	GI %	
37,5	840	87,9	4,1	2,0	

P.NAC.			P.DES.			APT.MAT.			L&C.		P.FINAL.			C.E.		
DEP	PREC	RANK	DEP	PREC	RANK	DEP	PREC	RANK	DEP	RANK	DEP	PREC	RANK	DEP	PREC	RANK
-0,65	0,74	8	9,08	0,70	17	2,02	0,38	80	6,56	39,00	17,21	0,67	19	0,20	0,77	73



TOROS BRANGUS

# RINCONADA R1033 NANDO R74 CAFRUNE FIV

**CORRAL  
30**

CABAÑA  
SAN VICENTE



VER VIDEO



Fecha Nac:	<b>13/11/2021</b>
Padre:	<b>NANDO</b>
Madre:	<b>RINCONADA R74 CAFRUNE 216 CIR FIV</b>
Registro:	<b>DEFINITIVO</b>
Peso Nac (Kg):	<b>50</b>
AAB:	<b>1844592</b>

DEL INFANTE DON CIRIACO CENCERRO 462 T/E| PANCHO  
**DEL INFANTE PANCHO TORQUE 869 T/E**  
DEL INFANTE TORQUE CURUPAY 667 T/E

QUILPO 2353 MR CLASSIC-T/E-| CAFRUNE  
**RINCONADA R74 CAFRUNE 216 CIR FIV**  
ITIN 216 DON CIRIACO 328 GINECOLOGO T/E

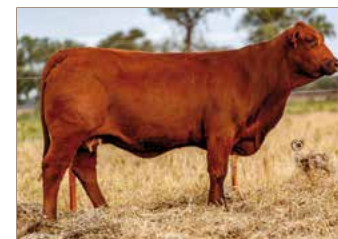

Rinconada R74 Cafrune 216 Cir Fiv  
Madre - Consagrada Donante

DATOS ACT.			CARCASA		
CE (Cm)	Peso (Kg)	AOB (Cm2)	GD (mm)	GI %	
36,5	865	120,7	3,3	2,2	

P.NAC.			P.DES.			APT.MAT.			L&C.		P.FINAL.			C.E.		
DEP	PREC	RANK	DEP	PREC	RANK	DEP	PREC	RANK	DEP	RANK	DEP	PREC	RANK	DEP	PREC	RANK
2,39	0,75	99	13,29	0,72	4	1,01	0,50	91	7,66	21,00	30,32	0,68	2	0,05	0,78	82

DESDE 2005 TRANSPORTAMOS JUNTOS  
LAS RIQUEZAS DEL NORTE ARGENTINO



**Casa Centra Tucumán**  
Ruta 9, Km 1303, Los Pocitos  
Tel.: (0381) 437-1110/6281

**Sucursal Salta**  
Av. Ex. Comb. de Malvinas y Rtda. del B° Sta. Ana  
Tel.: (0387) 429 1429

  [caminoa.volvotrucks](https://www.facebook.com/caminoa.volvotrucks)  
[www.caminoa.com.ar](http://www.caminoa.com.ar)

**Embrionort**  
• REPRODUCCION BOVINA •

**Dr. Sebastián Rodríguez**  
**Dr. Juan Manuel Fernández Capurro**  
[embrionor@gmail.com](mailto:embrionor@gmail.com)  
tel. +54 379 478 1603



TOROS BRANGUS

# VACA HUASI 1651 CAUTIVO 1264 EFICIENT

VER VIDEO



**CORRAL  
31**

CABAÑA  
**SAN VICENTE**

Fecha Nac:	<b>3/9/2021</b>
Padre:	<b>CAUTIVO</b>
Madre:	<b>VACA HUASI 1264 EFICIENTE AGN</b>
Registro:	<b>DEFINITIVO</b>
Peso Nac (Kg):	<b>38</b>
AAB:	<b>1945074</b>

SIGUIMAN 2229 RAUCHO| ACORAZADO  
**CAUTIVO 187 ACORAZADO | CAUTIVO**  
RINCON DE FUEGO C2865| CARONA

### VACA HUASI 1264 EFICIENTE AGN

DATOS ACT.			CARCASA		
CE (Cm)	Peso (Kg)	AOB (Cm2)	GD (mm)	GI %	
40	855	92,9	5,8	2,1	

P.NAC.			P.DES.			APT.MAT.			L&C.		P.FINAL.			C.E.		
DEP	PREC	RANK	DEP	PREC	RANK	DEP	PREC	RANK	DEP	RANK	DEP	PREC	RANK	DEP	PREC	RANK
0,41	0,72	72	7,58	0,65	27	-0,54	0,54	98	3,24	95,00	15,34	0,66	26	1,12	0,76	14



TOROS BRANGUS

# RINCONADA R1035 CAUTIVO 216 CIRIACO FIV

**CORRAL  
31**

CABAÑA  
SAN VICENTE



VER VIDEO



Fecha Nac:	<b>19/11/2021</b>
Padre:	<b>CAUTIVO</b>
Madre:	<b>ITIN 216 DON CIRIACO 328 GINECOLOGO T/E</b>
Registro:	<b>DEFINITIVO</b>
Peso Nac (Kg):	<b>42</b>
AAB:	<b>1844790</b>

SIGUIMAN 2229 RAUCHO| ACORAZADO  
**CAUTIVO 187 ACORAZADO | CAUTIVO**  
RINCON DE FUEGO C2865| CARONA

TRES CRUCES CARDENAL 4312 T/E| DON CIRIACO  
**ITIN 216 DON CIRIACO 328 GINECOLOGO T/E**  
RANCHO 328 GINECOLOGO T/E



Rinconada R502 Ceo 216  
Ciriaco Fiv  
Media Hermana

DATOS ACT.			CARCASA		
CE (Cm)	Peso (Kg)	AOB (Cm2)	GD (mm)	GI %	
40	875	102,7	4,1	2,1	

P.NAC.			P.DES.			APT.MAT.			L&C.		P.FINAL.			C.E.		
DEP	PREC	RANK	DEP	PREC	RANK	DEP	PREC	RANK	DEP	RANK	DEP	PREC	RANK	DEP	PREC	RANK
0,88	0,68	89	11,01	0,64	9	-1,16	0,49	99	4,34	86,00	10,61	0,61	53	0,79	0,75	29



TOROS BRANGUS  
**RINCONADA R1111 MAYU 584**  
**TURBO FIV**

**CORRAL**  
**32**

CABAÑA  
**SAN VICENTE**



**VER VIDEO**



Fecha Nac:	<b>1/4/2022</b>
Padre:	<b>MAYU</b>
Madre:	<b>ITIN BRG 584 TURBO 3365 CURANDERO</b>
Registro:	<b>DEFINITIVO</b>
Peso Nac (Kg):	<b>30</b>
AAB:	<b>2000717</b>

**CORRALERO 8435 CURUPAY F-10 "LONQUIMAY"**  
**SULTANA LONQUIMAY 882 YAS TE "MAYU"**  
 MORRIS SOL 227 YAS TE

**BERMEJO 149 MAX GIM T/E| TURBO**  
**ITIN BRG 584 TURBO 3365 CURANDERO**  
 REAL LAJITAS 3365 CURANDERO 9300-D GEORGIA T/E



**Cuervo - Mejor Indiv. a Corral Nacional 2022 - Actualmente en Ciavt - Propio Hermano**

DATOS ACT.			CARCASA		
CE (Cm)	Peso (Kg)	AOB (Cm2)	GD (mm)	GI %	
<b>41</b>	<b>785</b>	<b>95,5</b>	<b>6,4</b>	<b>2,3</b>	

P.NAC.			P.DES.			APT.MAT.			L.&C.		P.FINAL.			C.E.		
DEP	PREC	RANK	DEP	PREC	RANK	DEP	PREC	RANK	DEP	RANK	DEP	PREC	RANK	DEP	PREC	RANK
<b>-0,04</b>	<b>0,76</b>	<b>37</b>	<b>12,96</b>	<b>0,73</b>	<b>5</b>	<b>0,90</b>	<b>0,56</b>	<b>92</b>	<b>7,38</b>	<b>24,00</b>	<b>34,33</b>	<b>0,64</b>	<b>1</b>	<b>1,28</b>	<b>0,66</b>	<b>10</b>





TOROS BRANGUS

# RINCONADA R1115 MAYU 2873 FRANCESCO FIV

**CORRAL  
32**

CABAÑA  
SAN VICENTE



VER VIDEO



Fecha Nac:	<b>6/4/2022</b>
Padre:	<b>MAYU</b>
Madre:	<b>RANCHO 2873 FRANCESCO</b>
Registro:	<b>DEFINITIVO</b>
Peso Nac (Kg):	<b>34</b>
AAB:	<b>2000723</b>

CORRALERO 8435 CURUPAY F-10 "LONQUIMAY"  
**SULTANA LONQUIMAY 882 YAS TE "MAYU"**  
MORRIS SOL 227 YAS TE

RANCHO 1256 T/E| FRANCESCO  
**RANCHO 2873 FRANCESCO**  
RANCHO 1514 YAS T/E



Rancho 2873 Francesco  
Madre

DATOS ACT.			CARCASA		
CE (Cm)	Peso (Kg)	AOB (Cm2)	GD (mm)	GI %	
37	810	94,8	3,8	2,7	

P.NAC.			P.DES.			APT.MAT.			L&C.		P.FINAL.			C.E.		
DEP	PREC	RANK	DEP	PREC	RANK	DEP	PREC	RANK	DEP	RANK	DEP	PREC	RANK	DEP	PREC	RANK
0,64	0,74	82	14,26	0,70	3	0,37	0,55	95	7,50	23,00	33,12	0,61	1	1,44	0,60	7



TOROS BRANGUS 3/8  
CONTROLADOS - AVANZADOS - DEFINITIVOS

CABAÑA  
SAN VICENTE

CORRAL 33										DATOS ACT.		CARCASA			PRECIO	COMPRADOR
R.P.	F.NAC.	PESO NAC	REG	AAB	PADRE		MADRE		CE(Cm)	PESO(Kg)	AOB (cm2)	GD (mm)	GI (%)			
<b>1637</b>	10/8/2021	38	D	1945078	HEMINGWAY		REAL LAJITAS 5512 CACHAMAY 2716 YUP		36	825	94,1	1,8	1,8			
DEPS	P.NAC.		P.DES.			APT.MAT.		L&C.	P.FINAL.		C.E.					
	1,29	0,75	95	13,18	0,71	5	0,60	0,59	94	7,20	27,00	31,32	0,70	2	0,52	0,78



CORRAL 34										DATOS ACT.		CARCASA			PRECIO	COMPRADOR
R.P.	F.NAC.	PESO NAC	REG	AAB	PADRE		MADRE		CE(Cm)	PESO(Kg)	AOB (cm2)	GD (mm)	GI (%)			
<b>1697</b>	8/1/2022	40	C	1945064	BRANGUS 3/8		VACA HUASI 1178		35	825	110,1	4,6	1,8			
DEPS	P.NAC.		P.DES.			APT.MAT.		L&C.	P.FINAL.		C.E.					
	0,50	0,62	76	2,95	0,49	86	3,03	0,25	62	4,50	85,00	4,02	0,51	97	-0,10	0,71



<b>1661</b>	4/10/2021	45	C	1945089	BRANGUS 3/8		5695		36	810	89,0	4,8	2,0		
-------------	-----------	----	---	---------	-------------	--	------	--	----	-----	------	-----	-----	--	--





**TOROS BRANGUS 3/8**  
**CONTROLADOS - AVANZADOS - DEFINITIVOS**

CABAÑA  
**SAN VICENTE**

CORRAL 35						DATOS ACT.		CARCASA			PRECIO	COMPRADOR	
R.P.	F.NAC.	PESO NAC	REG	AAB	PADRE	MADRE	CE(Cm)	PESO(Kg)	AOB (cm2)	GD (mm)			GI (%)
1658	23/8/2020	31	C	1945098	CAUTIVO	VACA HUASI 1336	39	805	76,6	2,8	2,9		



1773	1/5/2022	34	C	2127029	BRANGUS 3/8		41	805	103,7	4,1	2,0		
------	----------	----	---	---------	-------------	--	----	-----	-------	-----	-----	--	--



CORRAL 36						DATOS ACT.		CARCASA			PRECIO	COMPRADOR	
R.P.	F.NAC.	PESO NAC	REG	AAB	PADRE	MADRE	CE(Cm)	PESO(Kg)	AOB (cm2)	GD (mm)			GI (%)
1691	20/12/2021	35	C	1945061	BRANGUS 3/8	VACA HUASI 1156 PICANTE	37	725	88,2	5,8	1,8		

DEP'S	P.NAC.		P.DES.			APT.MAT.			L&C.	P.FINAL.		C.E.					
	-0,30	0,62	20	7,27	0,49	30	2,70	0,28	69	6,33	44,00	4,81	0,51	95	0,00	0,70	84

1721	2/3/2022	40	D	2000327	HEMINGWAY	GUASUNCHOS 8268 PIMENTON	37	740	82,1	1,8	2,3		
------	----------	----	---	---------	-----------	--------------------------	----	-----	------	-----	-----	--	--

DEP'S	P.NAC.		P.DES.			APT.MAT.			L&C.	P.FINAL.		C.E.					
	0,95	0,70	90	8,84	0,64	19	1,55	0,57	86	5,97	56,00	14,37	0,64	30	0,51	0,76	48





# TOROS BRANGUS 3/8 CONTROLADOS - AVANZADOS - DEFINITIVOS

CABAÑA  
SAN VICENTE



CORRAL 37										DATOS ACT.		CARCASA			PRECIO	COMPRADOR
R.P.	F.NAC.	PESO NAC	REG	AAB	PADRE	MADRE	CE(Cm)	PESO(Kg)	AOB (cm2)	GD (mm)	GI (%)					
<b>R1113</b>	1/4/2022	30	D	2000718	MAYU	ITIN BRG 584 TURBO 3365 CURANDERO	38	770	91,9	3,0	2,1					
DEP'S	P.NAC.		P.DES.			APT.MAT.		L&C.	P.FINAL.		C.E.					
	0,01	0,76	43	14,35	0,73	3	0,60	0,56	94	7,77	19,00	35,64	0,64	1	1,28	0,66



<b>1669</b>	8/11/2021	37	C	1945086	BRANGUS 3/8	VACA HUASI 1042 CIRIACO	41	735	81,9	4,1	1,9		
-------------	-----------	----	---	---------	-------------	----------------------------	----	-----	------	-----	-----	--	--



CORRAL 38										DATOS ACT.		CARCASA			PRECIO	COMPRADOR
R.P.	F.NAC.	PESO NAC	REG	AAB	PADRE	MADRE	CE(Cm)	PESO(Kg)	AOB (cm2)	GD (mm)	GI (%)					
<b>R817</b>	13/11/2021	37	A	2127031	BRANGUS 3/8	RINCONADA R348 LAM- BARE 94 ELEGIDO TE	36	725	89,4	3,0	2,0					



<b>R979</b>	6/11/2021	46	D	1844609	MODERADOR	RINCONADA BRG 98 LIBERAL 1068 HOME	37	775	104,1	2,8	2,1					
DEP'S	P.NAC.		P.DES.			APT.MAT.		L&C.	P.FINAL.		C.E.					
	0,75	0,75	85	11,24	0,71	9	1,77	0,46	84	7,39	24,00	8,74	0,66	72	0,01	0,77





**TOROS BRAFORD**  
**REGISTRADOS / AVANZADOS**



**Estancia La Pelada**  
Cabaña Marcajo

CORRAL 39												DATOS ACT.		CABEZA	PRECIO	COMPRADOR	
PINTURA	R.P.	F.NAC.	PESO NAC	REG	ABA	PADRE		MADRE		CE(Cm)	PESO(Kg)						
1	<b>8557</b>	17/9/2021	39	R	2954781	MARCAJO 7635 (Tuerca)		MARCAJO 19150s		43	915	ASTADO					
DEP'S		P.NAC.	P.DES.	APT.MAT.		L&C.		P.FINAL.		C.E.							
		1,02	0,58	2,10	0,64	8,69	0,37	9,74	2,00	46,21	0,77	0,72	0,35				



**VER VIDEO**

2	<b>8483</b>	12/8/2021	50	A	2947527	LAGRIMITA		MARCAJO 11448 GERARDO		45	925	MOCHO					
DEP'S		P.NAC.	P.DES.	APT.MAT.		L&C.		P.FINAL.		C.E.							
		1,77	0,67	10,66	0,61	-1,04	0,54	4,29	30,00	3,20	0,77	0,85	0,41				



**VER VIDEO**

CORRAL 40												DATOS ACT.		CABEZA	PRECIO	COMPRADOR	
PINTURA	R.P.	F.NAC.	PESO NAC	REG	ABA	PADRE		MADRE		CE(Cm)	PESO(Kg)						
3	<b>7797p</b>	24/6/2021	28	R	2934715	LAGRIMITA		MARCAJO 34146s		44	905	ASTADO					
DEP'S		P.NAC.	P.DES.	APT.MAT.		L&C.		P.FINAL.		C.E.							
		0,10	0,62	12,75	0,68	0,87	0,47	7,24	6,00	12,21	0,77	0,64	0,40				



**VER VIDEO**

4	<b>8833p</b>	19/8/2021	39	R	2948590	SERVICIO ID		MARCAJO 20886s NINO		38	835	MOCHO					
DEP'S		P.NAC.	P.DES.	APT.MAT.		L&C.		P.FINAL.		C.E.							
		0,51	0,53	3,91	0,63	2,66	0,16	4,61	25,00	20,93	0,75	0,21	0,33				



**VER VIDEO**



CABAÑA

**SAN VICENTE**

# HEMBRAS

Braford - Brangus

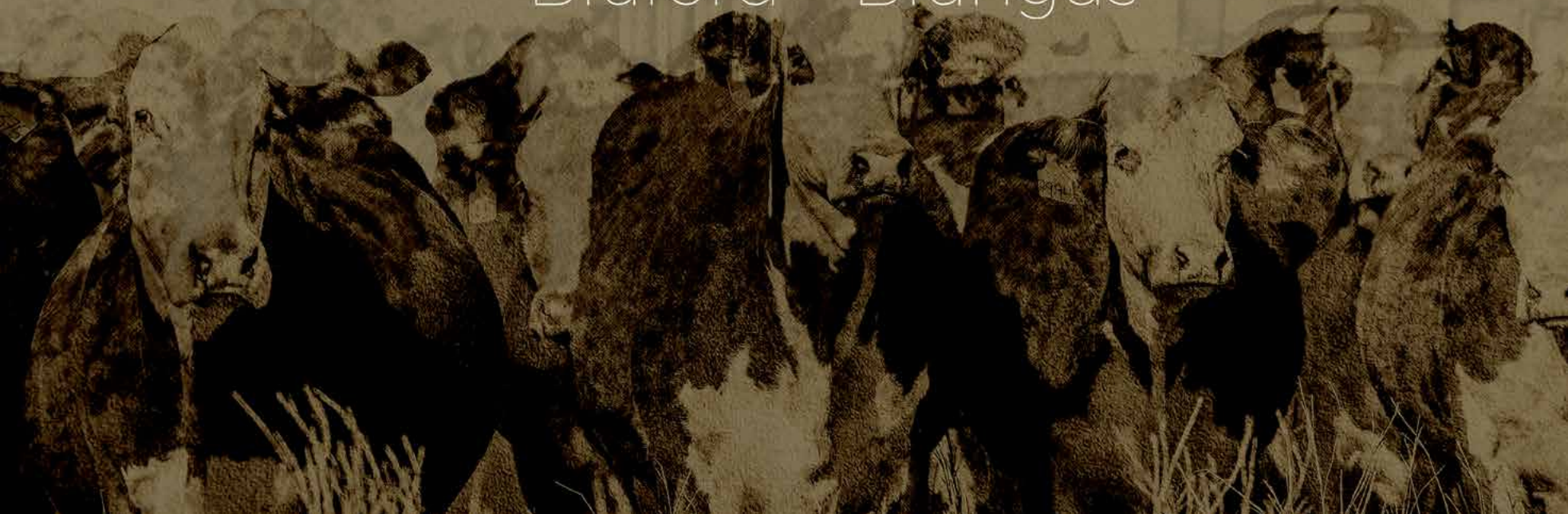

¡TODO LO QUE  
EL CAMPO  
NECESITA EN  
UN SOLO LUGAR!



EL IMPENETRABLE



REPRESENTANTE OFICIAL DE:

**Acindar** **STIHL** **DATAMARS** **Livestock** **FEED-PLAST**  
Grupo ArcelorMittal

AV. LIBERTAD 6698 | CP 3400, CORRIENTES. TEL/FAX:0379-445165

@elimpentablesrl

elimpentable.ok

www.elimpentable.com

# SOLUCIONES INTEGRALES PARA EL CAMPO

- ✓ POSVENTA A CAMPO.
- ✓ SERVICIO TÉCNICO ESPECIALIZADO.



📍 **Lavalle 3.005 - S. M de Tucumán**  
381 433 0086

📍 **Av. Del Bicentenario S/N - Concepción**  
381 334 5780

📺 📷 📱 @ZAFRASA\_OK

🌐 WWW.ZAFRASA.COM.AR

**ZAFRA S.A.**

#JOHNDEERECONECTA



VAQS. BRAFORD PREMIUN - PREÑADA  
**VACA HUASI 15544 EXPERTO 11426**  
**LAGRIMITA FIV**

**CORRAL**  
**52**

CABAÑA  
**SAN VICENTE**



Fecha Nac:	<b>14/09/22</b>
Padre:	<b>EXPERTO</b>
Madre:	<b>MARCAOJO 11426 LAGRIMITA "NINA"</b>
ABA:	<b>3021363</b>
Registro:	<b>DEFINITIVO</b>
Peso Nac.:	<b>45</b>
Cabeza:	<b>MOCHA</b>
Fecha Preñez:	<b>9/2/2024</b>
Preñez:	<b>VACA HUASI 14197</b>
Registro Fut:	<b>DEFINITIVO</b>

GRAN HILARIO 51 BULON  
**GUASUNCHOS 3125 BULON - EXPERTO**  
 GUASUNCHOS 2206 RUM 888

MARCAOJO 06491 LAGRIMITA  
**MARCAOJO 11426 LAGRIMITA "NINA"**  
 MARCAOJO A9770 JASON

**Se vende el 50%**  
**con opción al 100%**

GENETICA	PN	PD	AM	L&C	PF	CE
DEPS	<b>1,60</b>	<b>15,33</b>	<b>-2,70</b>	<b>4,97</b>	<b>29,55</b>	<b>0,91</b>
PRECISION	<b>0,71</b>	<b>0,79</b>	<b>0,62</b>		<b>0,82</b>	<b>0,35</b>
RANK	<b>99</b>	<b>2</b>	<b>97</b>	<b>21</b>	<b>3</b>	<b>8</b>

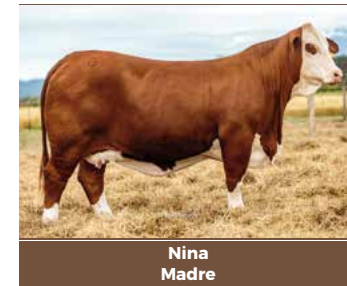





VAQS. BRAFORD PREMIUN - PREÑADA  
**VACA HUASI 15708 PAYESERO 11696**  
**TUERCA FIV**



GENETICA	PN	PD	AM	L&C	PF	CE
DEPS	1,01	2,90	2,94	4,39	21,40	0,95
PRECISION	0,65	0,68	0,49		0,66	0,33
RANK	95	71	25	28	8	7

**CORRAL**  
**51**

CABAÑA  
**SAN VICENTE**

Fecha Nac:	<b>1/2/2023</b>
Padre:	<b>PAYESERO</b>
Madre:	<b>MARCAOJO 11696 TUERCA "TALIA"</b>
ABA:	<b>3061582</b>
Registro:	<b>DEFINITIVO</b>
Peso Nac.:	<b>33</b>
Cabeza:	<b>MOCHA</b>
Fecha Preñez:	<b>1/4/2024</b>
Preñez:	<b>EXPERTO</b>
Registro Fut:	<b>DEFINITIVO</b>

CHAÑAR 02397 PAYE  
**MARCABOTE 51M PAYE 21570 MAGICO TE - PAYESERO**  
 PILAGAS 21570 MAGICO "MATILDA"

PILAGAS 19523 TUERCA  
**MARCAOJO 11696 TUERCA "TALIA"**  
 MARCAOJO 11038 KACHAPE



Marcajo 11696 Tuerca "Talia"  
 Madre



TERNERA BRAFORD - PREMIUN  
**VACA HUASI 15998 MAGO 12524**  
**EXPERTO FIV**

VER VIDEO

**CORRAL**  
**50**

CABAÑA  
**SAN VICENTE**



Fecha Nac:	<b>14/7/2023</b>
Padre:	<b>MAGO</b>
Madre:	<b>VACA HUASI 12524 EXPERTO</b>
ABA:	<b>3081641</b>
Registro:	<b>DEFINITIVO</b>
Peso Nac.:	<b>34</b>
Cabeza:	<b>MOCHA</b>

AGROLEPAL T77 DOMINGO T/E  
**GUASUNCHOS 5505 MAGO**  
 GUASUNCHOS 4102 MAGICO

GUASUNCHOS 3125 BULONM - EXPERTO  
**VACA HUASI 12524 EXPERTO**  
 VACA HUASI 7990 SALTEÑO

GENETICA	PN	PD	AM	L&C	PF	CE
DEPS	<b>1,42</b>	<b>8,38</b>	<b>1,71</b>	<b>5,90</b>	<b>21,56</b>	<b>1,47</b>
PRECISION	<b>0,68</b>	<b>0,69</b>	<b>0,50</b>		<b>0,67</b>	<b>0,39</b>
RANK	<b>98</b>	<b>12</b>	<b>33</b>	<b>13</b>	<b>8</b>	<b>1</b>



Vaca Huasi 14557 Mago 12524  
 Experto FIV - Propio Hermano  
 Res. Gran Campeón Macho  
 Nacional del Ternero 2024



Vaca Huasi 12524 Experto  
 Madre



VAQS. BRANGUS PREMIUN - PREÑADA  
**VACA HUASI 1882 VIAMONTE 5994**  
**PICANTE FIV**

VER VIDEO



**CORRAL**  
**49**

CABAÑA  
**SAN VICENTE**

Fecha Nac:	<b>22/04/2023</b>
Padre:	<b>VIAMONTE</b>
Madre:	<b>REAL LAJITAS 5994 PICANTE 2716 YUPANQUI T/E</b>
AAB:	<b>2084589</b>
Registro:	<b>DEFINITIVO</b>
Peso Nac.:	<b>40</b>
Fecha Preñez:	<b>16/6/2024</b>
Preñez:	<b>CAYENNE</b>
Registro Fut:	<b>DEFINITIVO</b>

CACTUS 1897 BEST SELLER MILONGA| HEMINGWAY  
**LATISANA BRG 16 HEMINGWAY T/E | VIAMONTE**  
 RANCHO 8640 DON CIRIACO

GUASUNCHOS 3933| PICANTE  
**REAL LAJITAS 5994 PICANTE 2716 YUPANQUI T/E**  
 GUASUNCHOS 2716 YUPANQUI T/E

GENETICA	PN	PD	AM	L&C	PF	CE
DEPS	<b>1,40</b>	<b>23,14</b>	<b>-0,45</b>	<b>11,11</b>	<b>30,19</b>	<b>0,95</b>
PRECISION	<b>0,75</b>	<b>0,72</b>	<b>0,53</b>		<b>0,62</b>	<b>0,62</b>
RANK	<b>96</b>	<b>1</b>	<b>98</b>	<b>2</b>	<b>2</b>	<b>21</b>



Sol - Gran Campeón Hembra  
 Congreso Mundial Brangus 2023  
 Propia Hermana



Vaca Huasi 1707 Viamonte 5994  
 Picante Fiv  
 Propio Hermano



VAQS. BRANGUS PREMIUN - PREÑADA  
**VACA HUASI 1714 NANDO 5994**  
**PICANTE FIV**

**CORRAL**  
**48**

CABAÑA  
**SAN VICENTE**



Fecha Nac:	<b>16/4/2022</b>
Padre:	<b>NANDO</b>
Madre:	<b>REAL LAJITAS 5994 PICANTE 2716 YUPANQUI T/E</b>
AAB:	<b>2000299</b>
Registro:	<b>DEFINITIVO</b>
Peso Nac.:	<b>30</b>
Fecha Preñez:	<b>16/2/2024</b>
Preñez:	<b>MUNDIAL</b>
Registro Fut:	<b>DEFINITIVO</b>

DEL INFANTE DON CIRIACO CENCERRO 462 T/E| PANTO  
**DEL INFANTE PANTO TORQUE 869 T/E | NANDO**  
 DEL INFANTE TORQUE CURUPAY 667 T/E

GUASUNCHOS 3933| PICANTE  
**REAL LAJITAS 5994 PICANTE 2716 YUPANQUI T/E**  
 GUASUNCHOS 2716 YUPANQUI T/E

GENETICA	PN	PD	AM	L&C	PF	CE
DEPS	<b>0,54</b>	<b>19,08</b>	<b>-1,07</b>	<b>8,47</b>	<b>25,50</b>	<b>0,67</b>
PRECISION	<b>0,74</b>	<b>0,71</b>	<b>0,53</b>		<b>0,68</b>	<b>0,62</b>
RANK	<b>78</b>	<b>1</b>	<b>99</b>	<b>13</b>	<b>5</b>	<b>36</b>



Sol - Gran Campeón Hembra  
 Congreso Mundial Brangus 2023  
 Media Hermana

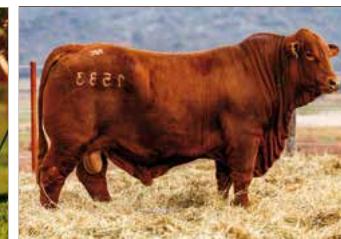

Vaca Huasi 1583 Nando 5994  
 Picante Fiv  
 Propio Hermano



VAQS. BRANGUS PREMIUN - PREÑADA  
**RINCONADA R1048 ARASUNU 1835**  
**RELEVANTE FIV**

**CORRAL**  
**47**

CABAÑA  
**SAN VICENTE**



**VER VIDEO**



Fecha Nac: **24/3/2022**  
 Padre: **ARASUNU**  
 Madre: **QUILPO 1835 RELEVANTE**  
 AAB: **2000633**  
 Registro: **DEFINITIVO**  
 Peso Nac.: **37**

Fecha Preñez: **16/2/2024**  
 Preñez: **VIAMONTE**  
 Registro Fut: **DEFINITIVO**

PUKAVY THOR REL 262 T/E| THOR  
**PUK ARASUNU PUKAVY FIV**  
 PUK PUKAVY SHAKIRA ANK T/E

LAS LILAS 5909-F RELMUN 6774-B G4| RELEVANTE  
**QUILPO 1835 RELEVANTE**  
 QUILPO 778 GLADIADOR

GENETICA	PN	PD	AM	L&C	PF	CE
DEPS	<b>0,97</b>	<b>15,45</b>	<b>0,62</b>	<b>8,35</b>	<b>25,45</b>	<b>0,07</b>
PRECISION	<b>0,74</b>	<b>0,71</b>	<b>0,42</b>		<b>0,61</b>	<b>0,60</b>
RANK	<b>90</b>	<b>2</b>	<b>94</b>	<b>14</b>	<b>5</b>	<b>81</b>



**Quilpo 1835 Relevante**  
 Madre



**Rinconada R668 Francesco 1835**  
 Relevante Fiv  
 Propia Hermana



VAQS. BRANGUS PREMIUN  
**RINCONADA R1284 LAMBARE 07820**  
**FRANCESCO FIV**

VER VIDEO

**CORRAL**  
**46**

CABAÑA  
**SAN VICENTE**



Fecha Nac:	<b>6/3/2023</b>
Padre:	<b>LAMBARE</b>
Madre:	<b>ORATORIO 07820 FRANCESCO</b>
AAB:	<b>2072440</b>
Registro:	<b>DEFINITIVO</b>
Peso Nac.:	<b>45</b>
Abierta con Servicio:	<b>VACA HUASI 1703 VIAM 5994 PIC FIV</b>
Registro Fut:	<b>DEFINITIVO</b>

CORRALERO 12017 CASSIUS CLAY B2C| ALL BLACK  
**CORRALERO 14399 ALL BLACK K752**  
 CORRALERA K752

RANCHO 1256 T/E| FRANCESCO  
**ORATORIO 07820 FRANCESCO**  
 ALEGRIA A186

GENETICA	PN	PD	AM	L&C	PF	CE
DEPS	<b>1,71</b>	<b>13,17</b>	<b>3,28</b>	<b>9,87</b>	<b>30,64</b>	<b>0,73</b>
PRECISION	<b>0,76</b>	<b>0,73</b>	<b>0,57</b>		<b>0,62</b>	<b>0,62</b>
RANK	<b>98</b>	<b>5</b>	<b>57</b>	<b>5</b>	<b>2</b>	<b>32</b>



Rinconada R834 Lambare 07820  
 Francesco Fiv  
 Propia Hermana



Rinconada R903 Lambare 07820  
 Francesco Fiv  
 Propio Hermano



# VAQUILLONAS BRANGUS G. A. - PREÑADAS

CABAÑA  
SAN VICENTE



VER VIDEO

CORRAL 45							DATOS DEL SERVICIO				
R.P.	F.NAC.	REG	P. NAC.	AAB	PADRE	MADRE	TORO PADRE	FEC.SERV	REG.FUT	PRECIO	COMPRADOR
1704	28/12/2021	C	32	1945053	BRANGUS 3/8	VACA HUASI 1122 CIRIACO	NANDO	01/03/2024	A		
1716	02/05/2022	D	28	2000298	NANDO	REAL LAJITAS 5512 CACHAMAY	VACA HUASI 1641 HEMIN 5512 CACH FV	05/03/2024	D		

CORRAL 44							DATOS DEL SERVICIO				
R.P.	F.NAC.	REG	P. NAC.	AAB	PADRE	MADRE	TORO PADRE	FEC.SERV	REG.FUT	PRECIO	COMPRADOR
1726	25/2/2022	D	35	2000328	VIAMONTE	GUASUNCHOS 8272 PIMENTON	VACA HUASI 1641 HEMIN 5512 CACH FV	05/03/2024	D		
1736	19/8/2022	D	38	2000346	CAUTIVO	REAL LAJITAS 5512 CACHAMAY	MUNDIAL	17/01/2024	D		
1742	1/9/2022	D	22	2000343	SORPRESA	VACA HUASI 1262 VISIONARIO	MUNDIAL	16/02/2024	D		



VER VIDEO

CORRAL 43							DATOS DEL SERVICIO				
R.P.	F.NAC.	REG	P. NAC.	AAB	PADRE	MADRE	TORO PADRE	FEC.SERV	REG.FUT	PRECIO	COMPRADOR
1698	2/12/2021	C	28	1945050	BRANGUS 3/8	VACA HUASI 346	VACA HUASI 1641 HEMIN 5512 CACH FV	5/3/2024	A		
1720	19/2/2022	C	33	2000342	NANDO	VACA HUASI 1456	MUNDIAL	23/3/2024	A		
1808	26/9/2022	D	47	2000349	HEMINGWAY	REAL LAJITAS 5512 CACHAMAY	PUCON	23/12/2023	D		



VAQS. BRAFORD G. A. - PREÑADA  
**VACA HUASI 15032 CAIN 16180**  
**MAGNO FIV**

**CORRAL**  
**53**

CABAÑA  
**SAN VICENTE**



Fecha Nac:	<b>1/5/2022</b>
Padre:	<b>CAIN</b>
Madre:	<b>PILAGAS 16180 MAGNO</b>
ABA:	<b>2999086</b>
Registro:	<b>DEFINITIVO</b>
Peso Nac.:	<b>32</b>
Cabeza:	<b>ESPEJUELOS</b>
Fecha Preñez:	<b>16/2/2024</b>
Preñez:	<b>POMELO</b>
Registro Fut:	<b>DEFINITIVO</b>



GANADERA LA PAZ DT61 GRANDEUR T/E - GOLIAT  
**AGROLEPAL T125 TE CAIN**  
 RANCHO 1228Y PRAGMATICO T/E

RANCHO 316 T/E - MAGNO  
**PILAGAS 16180 MAGNO**  
 PILAGAS C504

GENETICA	PN	PD	AM	L&C	PF	CE
DEPS	<b>0,05</b>	<b>14,09</b>	<b>0,63</b>	<b>7,67</b>	<b>5,72</b>	<b>0,73</b>
PRECISION	<b>0,71</b>	<b>0,79</b>	<b>0,55</b>		<b>0,82</b>	<b>0,35</b>
RANK	<b>47</b>	<b>2</b>	<b>66</b>	<b>5</b>	<b>73</b>	<b>16</b>



Vaca Huasi 10910 Experto 16180  
 Magno Fiv - Res. Gran Campeon Hembra Nacional 2018 - Media Hermana



Vaca Huasi 11622 Experto 16180 Magno Fiv - Tercer Mejor Hembra Nacional 2019 - Media Hermana





# VAQUILLONAS BRAFORD - PREÑADAS

CABAÑA  
SAN VICENTE



VER VIDEO

## CORRAL 54

								DATOS DEL SERVICIO				
R.P.	F.NAC.	REG	P. NAC.	ABA	PADRE	MADRE	CABEZA	TORO PADRE	FEC.SERV	REG.FUT	PRECIO	COMPRADOR
15448	21/8/2022	C	33	3017051	VICTORIANO	VACA HUASI 012406	ASTADA	POMELO	23/12/2023	R		



VER VIDEO

## CORRAL 55

								DATOS DEL SERVICIO				
R.P.	F.NAC.	REG	P. NAC.	ABA	PADRE	MADRE	CABEZA	TORO PADRE	FEC.SERV	REG.FUT	PRECIO	COMPRADOR
15440	20/8/2022	D	34	3017037	MAGO	VACA HUASI 12652 EXPERTO	MOCHA	POMELO	23/12/2023	D		
15430	17/8/2022	A	24	3017046	VICTORIANO	GANAGRIN x6312	MOCHA	VH 14203 EXP / VH 13825 EXP	10/3/2024	D		



VER VIDEO

## CORRAL 56

								DATOS DEL SERVICIO				
R.P.	F.NAC.	REG	P. NAC.	ABA	PADRE	MADRE	CABEZA	TORO PADRE	FEC.SERV	REG.FUT	PRECIO	COMPRADOR
15432	17/8/2022	R	30	3017052	VICTORIANO	VACA HUASI 11360	ASTADA	PAYESERO	11/1/2024	A		
15464	27/8/2022	C	37	3061645	VICTORIANO		ESPEJUELOS	COMISARIO	23/12/2023	R		



# VAQUILLONAS BRAFORD - PREÑADAS

CABAÑA  
SAN VICENTE



VER VIDEO

CORRAL 57								DATOS DEL SERVICIO				
R.P.	F.NAC.	REG	P. NAC.	ABA	PADRE	MADRE	CABEZA	TORO PADRE	FEC.SERV	REG.FUT	PRECIO	COMPRADOR
15446	21/8/2022	R	36	3017041	VICTORIANO	VACA HUASI 8324	ESPEJUELOS	POMELO	16/2/2024	A		
14882	8/11/2021	C	31	3065723	BRAFORD 3/8		ASTADA	VH 14203 EXP / VH 13825 EXP	10/3/2024	R		
14920	13/11/2021	R	33	2979383	BRAFORD 3/8	VACA HUASI 10750	ESPEJUELOS	COMISARIO	1/3/2024	A		
14968	5/12/2021	C	32	3065727	BRAFORD 3/8		MOCHA	VH 14203 EXP / VH 13825 EXP	10/3/2024	R		
15010	1/1/2022	C	35	3132966	BRAFORD 3/8	VACA HUASI 9522	ASTADA	PAYESERO	24/3/2024	R		



VER VIDEO

CORRAL 58								DATOS DEL SERVICIO				
R.P.	F.NAC.	REG	P. NAC.	ABA	PADRE	MADRE	CABEZA	TORO PADRE	FEC.SERV	REG.FUT	PRECIO	COMPRADOR
15458	25/8/2022	R	32	3017039	MAGO	GANAGRIN 65094	MOCHA	VH 14203 EXP / VH 13825 EXP	10/03/2024	D		
15502	14/9/2022	D	34	3016907	DON ELIO	VACA HUASI 4730	ASTADA	COMISARIO	23/12/2023	D		
15530	25/9/2022	C	34	3061632	BRAFORD 3/8		MOCHA	TARAGUI	21/03/2024	R		
15980	1/11/2022	C	30	3065958	BRAFORD 3/8		MOCHA	PAYESERO	01/03/2024	R		



# VAQUILLONAS BRAFORD - PREÑADAS

CABAÑA  
SAN VICENTE



VER VIDEO

CORRAL 59									DATOS DEL SERVICIO			
R.P.	F.NAC.	REG	P. NAC.	ABA	PADRE	MADRE	CABEZA	TORO PADRE	FEC.SERV	REG.FUT	PRECIO	COMPRADOR
15394	10/3/2022	A	40	2999114	CAIN	VACA HUASI 13278 EXPERTO	ASTADA	PAYESERO	01/03/2024	D		
15012	1/1/2022	R	32	2979404	BRAFORD 3/8	VACA HUASI 9870 MAGNO	MOCHA	TARAGUI	01/03/2024	A		
14992	18/12/2021	C	38	3132964	BRAFORD 3/8	VACA HUASI 8036	ASTADA	VH 14203 EXP / VH 13825 EXP	10/3/2024	R		
15006	1/1/2022	C	34	3132965	BRAFORD 3/8	VACA HUASI 8052	ASTADA	TARAGUI	20/03/2024	R		



VER VIDEO

CORRAL 60									DATOS DEL SERVICIO			
R.P.	F.NAC.	REG	P. NAC.	ABA	PADRE	MADRE	CABEZA	TORO PADRE	FEC.SERV	REG.FUT	PRECIO	COMPRADOR
14802	22/10/2021	C	34	3065732	BRAFORD 3/8		ASTADA	PAYESERO	01/03/2024	R		
14830	20/10/2021	A	40	2970954	EXPERTO	VACA HUASI 11586	MOCHA	COMISARIO	01/03/2024	D		
15382	24/2/2022	D	31	2999129	CAIN	VACA HUASI 13186 EXPERTO	MOCHA	PAYESERO	22/03/2024	D		



# VAQUILLONAS BRANGUS - PREÑADAS



VER VIDEO

CORRAL 62									DATOS DEL SERVICIO			PRECIO	COMPRADOR
CANT.	PELO	CARAVANA	RP	F.NAC.	REG	AAB	PADRE	MADRE	TORO PADRE	FEC.SERV	REG.FUT		
3	COLORADO	3	5942	02/11/2021	A	1908277	VIAMONTE	JURAMENTO 3064B	BOLSONARO	18/1/2024	D		
		2	6022	17/11/2021	A	1908315	CORRENTINO	JURAMENTO 5290	FACHERO	30/12/2023	D		
		1	10894	01/11/2021	C	2122362	BRANGUS 3/8	JURAMENTO	BOLSONARO	18/1/2024	A		

VER VIDEO

CORRAL 63									DATOS DEL SERVICIO			PRECIO	COMPRADOR
CANT.	PELO	CARAVANA	RP	F.NAC.	REG	AAB	PADRE	MADRE	TORO PADRE	FEC.SERV	REG.FUT		
4	COLORADO	2	10924	01/11/2021	C	2122370	BRANGUS 3/8	JURAMENTO	FACHERO	18/1/2024	A		
		3	10932	01/11/2021	C	2122372	BRANGUS 3/8	JURAMENTO	BOLSONARO	18/1/2024	A		
		1	11016	01/11/2021	C	2122399	BRANGUS 3/8	JURAMENTO	FACHERO	18/1/2024	A		
		4	11776	16/1/2022	C	2132118	BRANGUS 3/8	JURAMENTO	BRANGUS 3/8	15/01/24 al 30/03/24	C		

VER VIDEO

CORRAL 64									DATOS DEL SERVICIO			PRECIO	COMPRADOR
CANT.	PELO	CARAVANA	RP	F.NAC.	REG	AAB	PADRE	MADRE	TORO PADRE	FEC.SERV	REG.FUT		
4	NEGRO	1	11728	16/1/2022	C	2132094	BRANGUS 3/8	JURAMENTO	FACHERO	6/1/2024	A		
		2	11730	16/1/2022	C	2132095	BRANGUS 3/8	JURAMENTO	MATEO	18/1/2024	A		
		3	11732	16/1/2022	C	2132096	BRANGUS 3/8	JURAMENTO	FACHERO	6/1/2024	A		
		4	11734	16/1/2022	C	2132097	BRANGUS 3/8	JURAMENTO	FACHERO	6/1/2024	A		



# VAQUILLONAS BRANGUS - PREÑADAS



JURAMENTO  
AGRONEGOCIOS Y ALIMENTOS



VER VIDEO

CORRAL 65				DATOS DEL SERVICIO									
CANT.	PELO	CARAVANA	RP	F.NAC.	REG	AAB	PADRE	MADRE	TORO PADRE	FEC.SERV	REG.FUT	PRECIO	COMPRADOR
8	NEGRO	1	11736	16/1/2022	C	2132098	BRANGUS 3/8	JURAMENTO	BRANGUS 3/8	15/01/24 al 30/03/24	C		
		2	11738	16/1/2022	C	2132099	BRANGUS 3/8	JURAMENTO	BRANGUS 3/8	15/01/24 al 30/03/24	C		
		3	11740	16/1/2022	C	2132100	BRANGUS 3/8	JURAMENTO	FACHERO	18/1/2024	A		
		4	11742	16/1/2022	C	2132101	BRANGUS 3/8	JURAMENTO	BRANGUS 3/8	15/01/24 al 30/03/24	C		
		5	11744	16/1/2022	C	2132102	BRANGUS 3/8	JURAMENTO	BRANGUS 3/8	15/01/24 al 30/03/24	C		
		6	11746	16/1/2022	C	2132103	BRANGUS 3/8	JURAMENTO	FACHERO	18/1/2024	A		
		7	11748	16/1/2022	C	2132104	BRANGUS 3/8	JURAMENTO	BRANGUS 3/8	15/01/24 al 30/03/24	C		
		8	11750	16/1/2022	C	2132105	BRANGUS 3/8	JURAMENTO	FACHERO	18/1/2024	A		



VER VIDEO

CORRAL 66				DATOS DEL SERVICIO									
CANT.	PELO	CARAVANA	RP	F.NAC.	REG	AAB	PADRE	MADRE	TORO PADRE	FEC.SERV	REG.FUT	PRECIO	COMPRADOR
4	COLORADO	2	10898	01/11/2021	C	2122363	BRANGUS 3/8	JURAMENTO	FACHERO	18/1/2024	A		
		4	10952	01/11/2021	C	2122377	BRANGUS 3/8	JURAMENTO	FACHERO	18/1/2024	A		
		1	11778	16/1/2022	C	2132119	BRANGUS 3/8	JURAMENTO	BRANGUS 3/8	15/01/24 al 30/03/24	C		
		5	11780	16/1/2022	C	2132120	BRANGUS 3/8	JURAMENTO	BRANGUS 3/8	15/01/24 al 30/03/24	C		



# VAQUILLONAS BRANGUS - PREÑADAS



CORRAL 67				DATOS DEL SERVICIO									
CANT.	PELO	CARAVANA	RP	F.NAC.	REG	AAB	PADRE	MADRE	TORO PADRE	FEC.SERV	REG.FUT	PRECIO	COMPRADOR
6	COLORADO	1	6146	21/12/2021	C	1908375	BRANGUS 3/8	JURAMENTO 5298	BRANGUS 3/8	15/01/24 al 30/03/24	C		
		2	6284	13/01/2022	C	1908441	BRANGUS 3/8	JURAMENTO 1196	BOLSONARO	18/1/2024	A		
		3	10978	01/11/2021	C	2122384	BRANGUS 3/8	JURAMENTO	FACHERO	18/1/2024	A		
		6	11018	01/11/2021	C	2122400	BRANGUS 3/8	JURAMENTO	FACHERO	18/1/2024	A		
		4	11782	16/1/2022	C	2132121	BRANGUS 3/8	JURAMENTO	BRANGUS 3/8	15/01/24 al 30/03/24	C		
		5	11784	16/1/2022	C	2132122	BRANGUS 3/8	JURAMENTO	FACHERO	18/1/2024	A		



CORRAL 68				DATOS DEL SERVICIO									
CANT.	PELO	CARAVANA	RP	F.NAC.	REG	AAB	PADRE	MADRE	TORO PADRE	FEC.SERV	REG.FUT	PRECIO	COMPRADOR
7	NEGRO	7	5858	27/10/2021	A	1908236	DOCE PASOS	JURAMENTO 3070B	FACHERO	7/1/2024	D		
		1	11752	16/1/2022	C	2132106	BRANGUS 3/8	JURAMENTO	BRANGUS 3/8	15/01/24 al 30/03/24	C		
		2	11754	16/1/2022	C	2132107	BRANGUS 3/8	JURAMENTO	BRANGUS 3/8	15/01/24 al 30/03/24	C		
		3	11756	16/1/2022	C	2132108	BRANGUS 3/8	JURAMENTO	FACHERO	18/1/2024	A		
		4	11758	16/1/2022	C	2132109	BRANGUS 3/8	JURAMENTO	BRANGUS 3/8	15/01/24 al 30/03/24	C		
		5	11760	16/1/2022	C	2132110	BRANGUS 3/8	JURAMENTO	FACHERO	18/1/2024	A		
		6	11762	16/1/2022	C	2132111	BRANGUS 3/8	JURAMENTO	BRANGUS 3/8	15/01/24 al 30/03/24	C		



# VAQUILLONAS BRANGUS - PREÑADAS



JURAMENTO  
AGRONEGOCIOS Y ALIMENTOS



CORRAL 69				DATOS DEL SERVICIO									
CANT.	PELO	CARAVANA	RP	F.NAC.	REG	AAB	PADRE	MADRE	TORO PADRE	FEC.SERV	REG.FUT	PRECIO	COMPRADOR
6	NEGRO	1	11764	16/1/2022	C	2132112	BRANGUS 3/8	JURAMENTO	FACHERO	18/1/2024	A		
		2	11766	16/1/2022	C	2132113	BRANGUS 3/8	JURAMENTO	FACHERO	7/1/2024	A		
		3	11768	16/1/2022	C	2132114	BRANGUS 3/8	JURAMENTO	BRANGUS 3/8	15/01/24 al 30/03/24	C		
		4	11770	16/1/2022	C	2132115	BRANGUS 3/8	JURAMENTO	FACHERO	6/1/2024	A		
		5	11772	16/1/2022	C	2132116	BRANGUS 3/8	JURAMENTO	BRANGUS 3/8	15/01/24 al 30/03/24	C		
		6	11774	16/1/2022	C	2132117	BRANGUS 3/8	JURAMENTO	FACHERO	18/1/2024	A		



CORRAL 70				DATOS DEL SERVICIO									
CANT.	PELO	CARAVANA	RP	F.NAC.	REG	AAB	PADRE	MADRE	TORO PADRE	FEC.SERV	REG.FUT	PRECIO	COMPRADOR
6	COLORADO	3	6218	27/12/2021	A	1908410	ARASUNU	JURAMENTO 4042	BRANGUS 3/8	15/01/24 al 30/03/24	A		
		5	10986	01/11/2021	C	2122387	BRANGUS 3/8	JURAMENTO	FACHERO	18/1/2024	A		
		4	10988	01/11/2021	C	2122388	BRANGUS 3/8	JURAMENTO	FACHERO	30/12/2023	A		
		1	11786	16/1/2022	C	2132123	BRANGUS 3/8	JURAMENTO	BRANGUS 3/8	15/01/24 al 30/03/24	C		
		2	11788	16/1/2022	C	2132124	BRANGUS 3/8	JURAMENTO	BRANGUS 3/8	15/01/24 al 30/03/24	C		
		6	11790	16/1/2022	C	2132125	BRANGUS 3/8	JURAMENTO	BRANGUS 3/8	15/01/24 al 30/03/24	C		



# VAQUILLONA BRAFORD - PARA SERVICIO



Estancia La Pelada  
Cabaña Marcajo



VER VIDEO

## CORRAL 72

PINTURA	R.P.	F.NAC.	REG	P. NAC.	ABA	PADRE	MADRE	CABEZA	PRECIO	COMPRADOR
1	<b>11594p</b>	15/10/2022	C		3071454	MARCAJO 3/8	MARCAJO 3/8	ASTADA		



VER VIDEO

## CORRAL 73

PINTURA	R.P.	F.NAC.	REG	P. NAC.	ABA	PADRE	MADRE	CABEZA	PRECIO	COMPRADOR
2	<b>12758p</b>	19/08/2022	R		3016779	SERVICIO ID	MARCAJO 28830s	MOCHA		
3	<b>52834s</b>	15/09/2022	C		3054833	MARCAJO 3/8	MARCAJO 3/8	MOCHA		



VER VIDEO

## CORRAL 74

PINTURA	R.P.	F.NAC.	REG	P. NAC.	ABA	PADRE	MADRE	CABEZA	PRECIO	COMPRADOR
4	<b>52968s</b>	15/09/2022	C		3054900	MARCAJO 3/8	MARCAJO 3/8	TOCO M.		
5	<b>52852s</b>	15/09/2022	C		3054842	MARCAJO 3/8	MARCAJO 3/8	MOCHA		





# TERNERAS BRANGUS CONTROLADAS



CORRAL 76									
CANT.	PELO	RP	F.NAC.	REG	AAB	PADRE	MADRE	PRECIO	COMPRADOR
10	Negras	<b>L231547</b>	26/11/2023	C	2132230	AG Norte	0245		
		<b>L231006</b>	25/11/2023	C	2132271	AG Norte	H504		
		<b>L231114</b>	4/10/2023	C	2132289	AG Norte	H821		
		<b>L231124</b>	25/11/2023	C	2132290	AG Norte	H169		
		<b>L231012</b>	15/10/2023	C	2132274	AG Norte	H947		
		<b>L231023</b>	20/10/2023	C	2132275	AG Norte	G920		
		<b>L231011</b>	9/11/2023	C	2132273	AG Norte	F533		
		<b>L231556</b>	12/10/2023	C	2132231	AG Norte	W020		
		<b>L231010</b>	22/10/2023	C	2132272	AG Norte	R017		
		<b>L231578</b>	17/10/2023	C	2132232	AG Norte	R563		



# TERNERAS BRANGUS CONTROLADAS



CORRAL 77									
CANT.	PELO	RP	F.NAC.	REG	AAB	PADRE	MADRE	PRECIO	COMPRADOR
10	Negras	<b>L231537</b>	26/10/2023	C	2132229	AG Norte	R230		
		<b>L231183</b>	26/10/2023	C	2132297	AG Norte	G719		
		<b>L231186</b>	26/10/2023	C	2132298	AG Norte	K906		
		<b>L231199</b>	22/10/2023	C	2132301	AG Norte	G246		
		<b>L231205</b>	15/11/2023	C	2132302	AG Norte	G333		
		<b>L231031</b>	13/10/2023	C	2132276	AG Norte	H291		
		<b>L231187</b>	26/10/2023	C	2132299	AG Norte	H907		
		<b>L231196</b>	25/11/2023	C	2132300	AG Norte	G598		
		<b>L231616</b>	17/10/2023	C	2132234	AG Norte	R531		
		<b>L231624</b>	19/10/2023	C	2132235	AG Norte	R976		



# TERNERAS BRANGUS CONTROLADAS



CORRAL 78									
CANT.	PELO	RP	F.NAC.	REG	AAB	PADRE	MADRE	PRECIO	COMPRADOR
10	Negras	<b>L231450</b>	17/10/2023	C	2132226	AG Norte	R539		
		<b>L231659</b>	9/10/2023	C	2132241	AG Norte	R241		
		<b>L231678</b>	12/11/2023	C	2132242	AG Norte	W052		
		<b>L230895</b>	30/10/2023	C	2132253	AG Norte	H883		
		<b>L230903</b>	25/11/2023	C	2132254	AG Norte	H067		
		<b>L230929</b>	26/10/2023	C	2132255	AG Norte	G928		
		<b>L231614</b>	30/11/2023	C	2132233	AG Norte	R632		
		<b>L230949</b>	3/10/2023	C	2132261	AG Norte	H338		
		<b>L231506</b>	15/10/2023	C	2132227	AG Norte	R833		
		<b>L231534</b>	13/11/2023	C	2132228	AG Norte	W008		



# TERNERAS BRANGUS CONTROLADAS



CORRAL 79		CANT.	PELO	RP	F.NAC.	REG	AAB	PADRE	MADRE	PRECIO	COMPRADOR
10	Negras	<b>L231752</b>	12/10/2023	C	2132249	AG Norte	0345				
		<b>L231784</b>	28/10/2023	C	2132250	AG Norte	R557				
		<b>L231636</b>	17/10/2023	C	2132236	AG Norte	R253				
		<b>L231655</b>	24/10/2023	C	2132239	AG Norte	0531				
		<b>L231705</b>	13/10/2023	C	2132245	AG Norte	R854				
		<b>L231706</b>	10/11/2023	C	2132246	AG Norte	R766				
		<b>L231701</b>	24/10/2023	C	2132244	AG Norte	L027				
		<b>L231644</b>	22/11/2023	C	2132237	AG Norte	L820				
		<b>L231698</b>	28/10/2023	C	2132243	AG Norte	W009				
		<b>L231709</b>	3/11/2023	C	2132247	AG Norte	R598				



# TERNERAS BRANGUS CONTROLADAS



## CORRAL 80

CANT.	PELO	RP	F.NAC.	REG	AAB	PADRE	MADRE	PRECIO	COMPRADOR
10	Negras	<b>L231748</b>	16/11/2023	C	2132248	AG Norte	O219		
		<b>L230952</b>	31/10/2023	C	2132262	AG Norte	R345		
		<b>L230958</b>	30/10/2023	C	2132263	AG Norte	R001		
		<b>L230964</b>	8/10/2023	C	2132264	AG Norte	H877		
		<b>L230966</b>	10/10/2023	C	2132265	AG Norte	F261		
		<b>L231787</b>	3/11/2023	C	2132251	AG Norte	W018		
		<b>L231792</b>	24/10/2023	C	2132252	AG Norte	R585		
		<b>L231647</b>	9/10/2023	C	2132238	AG Norte	O458		
		<b>L231658</b>	13/10/2023	C	2132240	AG Norte	W036		
		<b>L230932</b>	13/10/2023	C	2132256	AG Norte	G358		



# TERNERAS BRANGUS CONTROLADAS



CORRAL 81									
CANT.	PELO	RP	F.NAC.	REG	AAB	PADRE	MADRE	PRECIO	COMPRADOR
10	Negras	<b>L230934</b>	24/10/2023	C	2132257	AG Norte	I306		
		<b>L230936</b>	4/11/2023	C	2132258	AG Norte	H424		
		<b>L231078</b>	26/10/2023	C	2132284	AG Norte	F152		
		<b>L231081</b>	10/10/2023	C	2132285	AG Norte	F038		
		<b>L231113</b>	31/10/2023	C	2132288	AG Norte	R058		
		<b>L230940</b>	27/10/2023	C	2132259	AG Norte	H256		
		<b>L230946</b>	22/10/2023	C	2132260	AG Norte	G539		
		<b>L230975</b>	25/11/2023	C	2132266	AG Norte	I334		
		<b>L230979</b>	27/10/2023	C	2132267	AG Norte	H083		
		<b>L230982</b>	22/10/2023	C	2132268	AG Norte	F474		



# TERNERAS BRANGUS CONTROLADAS



CORRAL 82		CANT.	PELO	RP	F.NAC.	REG	AAB	PADRE	MADRE	PRECIO	COMPRADOR
10	Negras		<b>L230986</b>	4/11/2023	C	2132269	AG Norte	R007			
			<b>L231004</b>	18/10/2023	C	2132270	AG Norte	I042			
			<b>L231033</b>	27/11/2023	C	2132277	AG Norte	G008			
			<b>L231040</b>	24/10/2023	C	2132278	AG Norte	H245			
			<b>L231045</b>	22/10/2023	C	2132279	AG Norte	H433			
			<b>L231097</b>	29/10/2023	C	2132286	AG Norte	F857			
			<b>L231148</b>	1/12/2023	C	2132293	AG Norte	G423			
			<b>L231099</b>	27/10/2023	C	2132287	AG Norte	F037			
			<b>L231209</b>	22/10/2023	C	2132303	AG Norte	H223			
			<b>L231222</b>	18/11/2023	C	2132304	AG Norte	G314			



# TERNERAS BRANGUS CONTROLADAS



CORRAL 83		CANT.	PELO	RP	F.NAC.	REG	AAB	PADRE	MADRE	PRECIO	COMPRADOR
10	Negras	<b>L231047</b>	17/9/2023	C	2132280	AG Norte	F789				
		<b>L231048</b>	13/10/2023	C	2132281	AG Norte	G346				
		<b>L231063</b>	24/10/2023	C	2132282	AG Norte	H744				
		<b>L231071</b>	20/10/2023	C	2132283	AG Norte	G842				
		<b>L231139</b>	24/10/2023	C	2132291	AG Norte	G445				
		<b>L231143</b>	26/10/2023	C	2132292	AG Norte	H944				
		<b>L231150</b>	13/10/2023	C	2132294	AG Norte	F187				
		<b>L231158</b>	20/10/2023	C	2132295	AG Norte	F487				
		<b>L231165</b>	15/10/2023	C	2132296	AG Norte	G822				
		<b>L231248</b>	29/10/2023	C	2132305	AG Norte	H935				



# - Nuestros Premios 2024 -

**RINCONADA R1280 BG R327 MAYU R334 FRAN**  
EXPOSICIÓN PALERMO 2024



**Tercer Mejor Hembra**

**VACA HUASI 14557 MAGO 12524 EXPERTO FIV**  
EXPOSICIÓN NACIONAL DEL TERNERO 2024



**Reservado Gran Campeón Macho**



Administración:

Av. Perú Sud 861 (4103) Tañi Viejo - Tucumán  
(+54-381) 4512000 / 2010 - sanvicente@plasticoslarioja.com  
[www.cabañasanvicente.com.ar](http://www.cabañasanvicente.com.ar)

